



Commune : **CRECY-LA-CHAPELLE**

Rivière : **Le Grand Morin**

Escalier amont pont rue Serret

Commentaires : 5eme marche en partant du haut - amont rive droite du pont

1

Repère(s) sur le site

GÉNÉRAL

Unité de gestion : Seine moyenne-Yonne-Loing

Code : WEB_S_202211153012

Date de mise à jour : 08/11/2022

Auteur : SPC SMYL PJLD

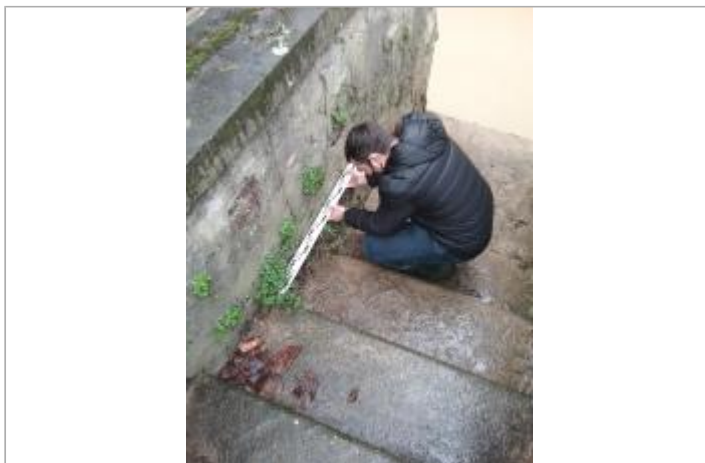

Vue du site

GÉOLOCALISATION

Coordonnées WGS84 : X: 2.91044637 / Y: 48.85676540

Coordonnées RGF93 (Lambert 93) X: 693429.14 / Y: 6861862.41

Coordonnées RGF93 (ETRS89) : X: 2.9104464 / Y: 48.8567654

Code Hydro: F65-0400

Rive de référence: Gauche



6 janvier 2022

Nature de l'inondation :

Altitude calculée de l'eau : **49.61 m**

GÉNÉRAL

Code : WEB_R_202211082218

Date de mise à jour :

Auteur : SPC SMYL PJLD

08/11/2022

MARQUE

SOURCE DE REPÉRAGE : SPC SMYL - 21/01/2020

Organisme(s) : SPC Seine moyenne - Yonne - Loing

NIVELLEMENT SPC SMYL - 04/01/2022

Méthode : Méthode combinée

Organisme : SPC SMYL

Référence nivelée : Autre type de référence

Description référence du repère : Sur le haut du muret au droit du repère

Système altimétrique : NGF IGN 1969 (système normal)

Altitude de la référence (en m) : 51.560 m

Différence entre le niveau d'eau et la référence (en m) : -1.950 m

Altitude calculée de l'eau (en m) : 49.61 m

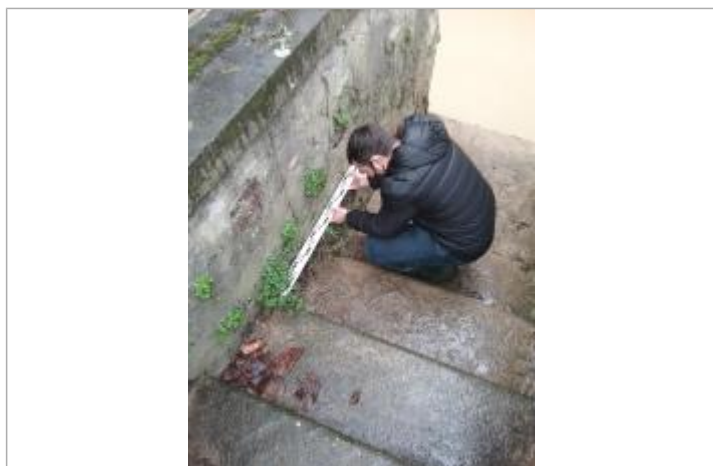

Vue de la marque