

Commune : **CRECY-LA-CHAPELLE**Rivière : **Le Grand Morin**

## Escalier amont pont rue Serret

**Commentaires** : 5eme marche en partant du haut - amont rive droite du pont**1**

Repère(s) sur le site

### GÉNÉRAL

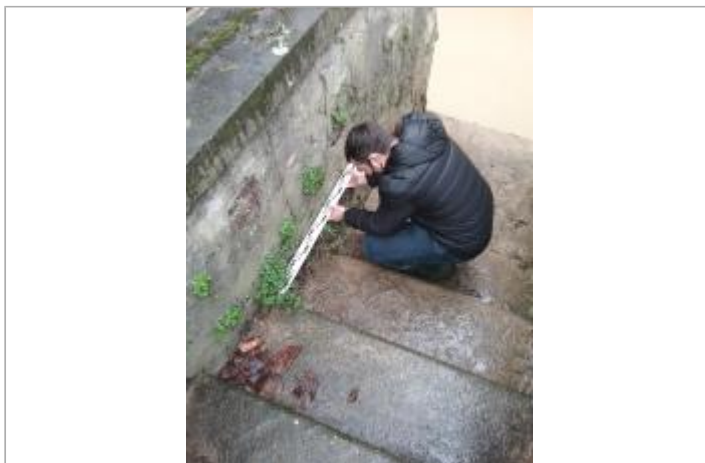
**Unité de gestion** : Seine moyenne-Yonne-Loing**Code** : WEB\_S\_202211153012**Date de mise à jour** : 08/11/2022**Auteur** : SPC SMYL PJLD

Vue du site

### GÉOLOCALISATION

**Coordonnées WGS84** : X: 2.91044637 / Y: 48.85676540**Coordonnées RGF93 (Lambert 93)** X: 693429.14 / Y: 6861862.41**Coordonnées RGF93 (ETRS89)** : X: 2.9104464 / Y: 48.8567654**Code Hydro**: F65-0400**Rive de référence**: Gauche**6 janvier 2022**

Nature de l'inondation :

Altitude calculée de l'eau : **49.61 m**

### GÉNÉRAL

**Code** : WEB\_R\_202211082218**Date de mise à jour** :**Auteur** : SPC SMYL PJLD

08/11/2022

### MARQUE

**SOURCE DE REPÉRAGE** : SPC SMYL - 21/01/2020**Organisme(s)** : SPC Seine moyenne - Yonne - Loing

### NIVELLEMENT SPC SMYL - 04/01/2022

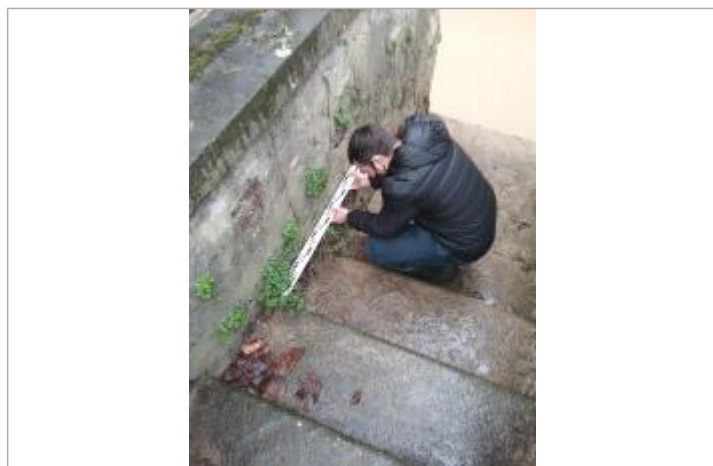
**Méthode** : Méthode combinée**Organisme** : SPC SMYL**Référence nivelée** : Autre type de référence**Description référence du repère** : Sur le haut du muret au droit du repère**Système altimétrique** : NGF IGN 1969 (système normal)**Altitude de la référence (en m)** : 51.560 m**Différence entre le niveau d'eau et la référence (en m)** : -1.950 m**Altitude calculée de l'eau (en m)** : 49.61

Vue de la marque