



Commune : **POINTE-A-PITRE**

Rue Abbé Grégoire

1 Repère(s) sur le site

GÉNÉRAL

Unité de gestion : Guadeloupe

Code : WEB_S_202210190707

Date de mise à jour : 19/10/2022

Auteur : DEAL971

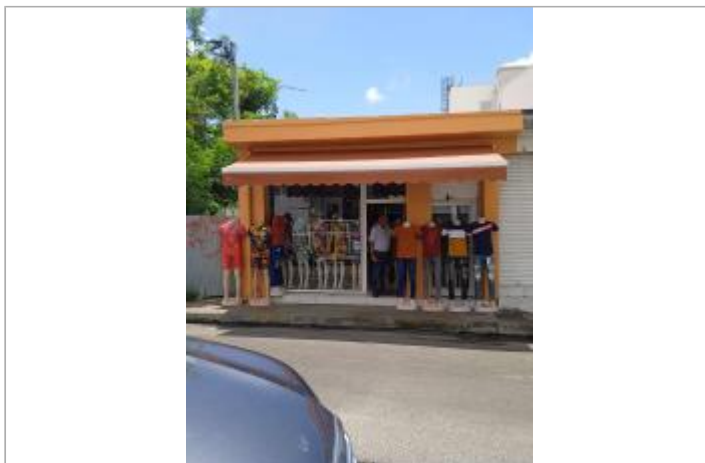

Mur intérieur de la boutique

GÉOLOCALISATION

Coordonnées WGS84 : X: -61.53795600 / Y: 16.24065210

(RRAF 91)UTM 20N X: 656252.18 / Y: 1796112.91

Coordonnées RGF93 (ETRS89) : X: -61.537956 / Y: 16.2406521



16 septembre 2022

Nature de l'inondation : **Ruissellement**

Altitude calculée de l'eau : **non déterminé**

Nature du repère : **Laisse d'inondation**

GÉNÉRAL

Code : WEB_R_202210190852

Date de mise à jour :

Auteur : DEAL971

19/10/2022

MARQUE

Maximum de l'inondation : Oui

Visibilité : Non

État du repère : Disparu

Pérennité : Aucune

SOURCE DE REPÉRAGE : CAMPAGNE DE TERRAIN POST-INONDATION (FIONA) DES AGENTS DE CAP EXCELLENCE - 19/09/2022

Type de repérage : Campagne de terrain post-inondation

NIVELLEMENT INITIAL (TERRAIN)

Référence nivelée : Autre type de référence

Différence entre le niveau d'eau et la référence (en m) : 0.250 m