

Commune : **POINTE-A-PITRE**

Rue Abbé Grégoire

1 Repère(s) sur le site

GÉNÉRAL

Unité de gestion : Guadeloupe
 Code : WEB_S_202210190707 Date de mise à jour : 19/10/2022
 Auteur : DEAL971

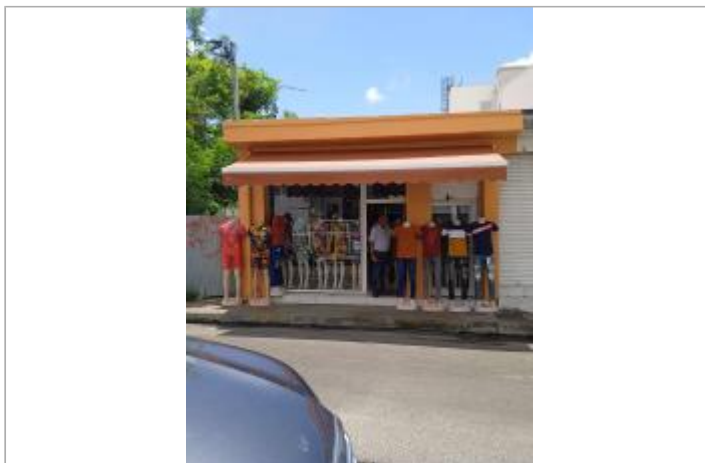

Mur intérieur de la boutique

GÉOLOCALISATION

Coordonnées WGS84 : X: -61.53795600 / Y: 16.24065210
 (RRAF 91)UTM 20N X: 656252.18 / Y: 1796112.91
 Coordonnées RGF93 (ETRS89) : X: -61.537956 / Y: 16.2406521

16 septembre 2022 Altitude calculée de l'eau : **non déterminé**

Nature de l'inondation : **Ruissellement** Nature du repère : **Laisse d'inondation**

GÉNÉRAL

Code : WEB_R_202210190852 Date de mise à jour : 19/10/2022
 Auteur : DEAL971

MARQUE

Maximum de l'inondation : Oui
 Visibilité : Non État du repère : Disparu
 Pérennité : Aucune

SOURCE DE REPÉRAGE : CAMPAGNE DE TERRAIN POST-INONDATION (FIONA) DES AGENTS DE CAP EXCELLENCE - 19/09/2022

Type de repérage : Campagne de terrain post-inondation

NIVELLEMENT INITIAL (TERRAIN)

Référence nivelée : Autre type de référence
 Différence entre le niveau d'eau et la référence (en m) : 0.250 m