

Commune : **BASSE-TERRE**Rivière : **Rivière des Pères****Maison individuelle RDP #2****1** Repère(s) sur le site**GÉNÉRAL**

Unité de gestion : Guadeloupe

Code : WEB\_S\_202211081150\_1\_1 Date de mise à jour : 18/10/2022

Auteur : DEAL971

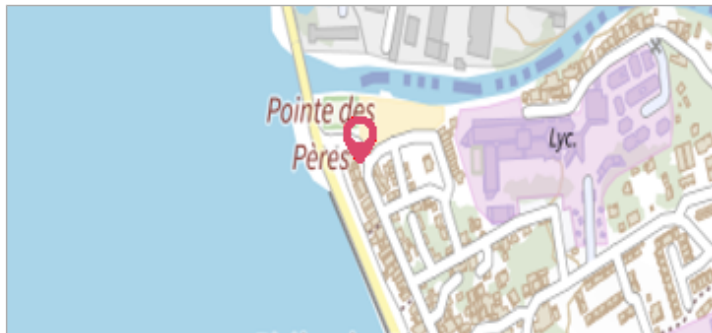

Terrasse extérieure de la maison

**GÉOLOCALISATION**

Coordonnées WGS84 : X: -61.74535800 / Y: 16.00983690

(RRAF 91)UTM 20N X: 634238.71 / Y: 1770428.89

Coordonnées RGF93 (ETRS89) : X: -61.745358 / Y: 16.0098369

Code Hydro: 12120020 Rive de référence: Gauche

**16 septembre 2022**Altitude calculée de l'eau : **5.057 m**Nature de l'inondation : **Débordement de cours d'eau**Nature du repère : **Laisse d'inondation****GÉNÉRAL**

Code : WEB\_R\_202210183206

Date de mise à jour :

Auteur : DEAL971

23/10/2024

**MARQUE**

Maximum de l'inondation : Oui

Visibilité : Oui

État du repère : Disparu

Pérennité : Aucune

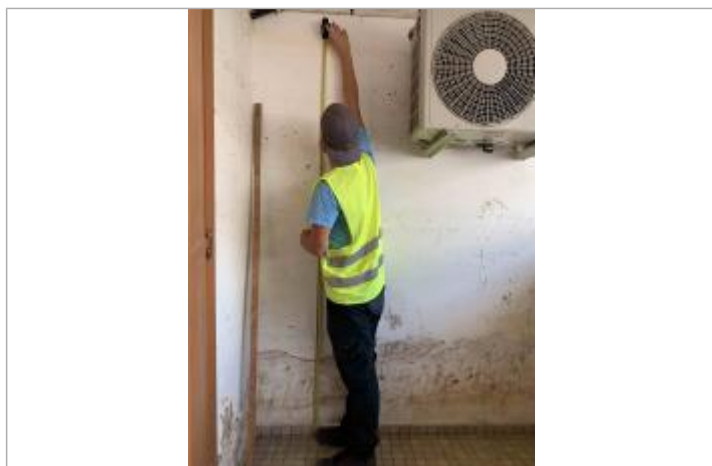

Dépôt de matières solides

**SOURCE DE REPÉRAGE : CAMPAGNE DE TERRAIN POST-INONDATION (FIONA) DES AGENTS DEAL - 16/09/2022**

Type de repérage : Campagne de terrain post-inondation

**CAMPAGNE TERRAIN + NIVELLEMENT AEGIS - 29/09/2024**

Méthode : Méthode combinée

Commentaires sur le nivellement : Hauteur relative mesurée après l'évènement. Nivellement réalisé en septembre 2024.

Matériels : GNSS TERIA - PYX + Trimble S7

Référence nivelée : Autre type de référence

Description référence du repère : sol - carrelage

Système altimétrique : IGN 1988 (Guadeloupe)

Altitude de la référence (en m) : 2.977 m

Différence entre le niveau d'eau et la référence (en m) : 2.080 m

Altitude calculée de l'eau (en m) : 5.057 m