



Commune : **ALENCON**

Rivière : **La Sarthe**

Hôpital rives gauche. Escalier à côté du bâtiment clientèle.

1 Repère(s) sur le site

GÉNÉRAL

Unité de gestion : Maine-Loire aval

Code : WEB_S_202211081147

Date de mise à jour : 18/10/2022

Auteur : DDT61-01



Vue d'ensemble des escaliers (Source : DDT 61).

GÉOLOCALISATION

Coordonnées WGS84 : X: 0.08470869 / Y: 48.42512160

Coordonnées RGF93 (Lambert 93) X: 484372.13 / Y: 6817851.83

Coordonnées RGF93 (ETRS89) : X: 0.0847087 / Y: 48.4251216

Code Hydro: M---0060

Rive de référence: Gauche



13 juin 2018

Nature de l'inondation : **Débordement de cours d'eau**

Nature du repère : **Témoignage oral**

Commentaires : Témoignage oral du directeur des services technique de l'hôpital. Indice de concordance sur la végétation et léger marquage sur la marche. Marque sur marche à la bombe..

GÉNÉRAL

Code : WEB_R_202210184820

Date de mise à jour : 18/10/2022

Auteur : DDT61-01

MARQUE

Maximum de l'inondation : Oui

Visibilité : Oui

État du repère : Mauvais

Pérennité : Aucune

SOURCE DE REPÉRAGE : VISITE DE TERRAIN -

Type de repérage : Source bibliographique

Organisme(s) : DIREN Centre

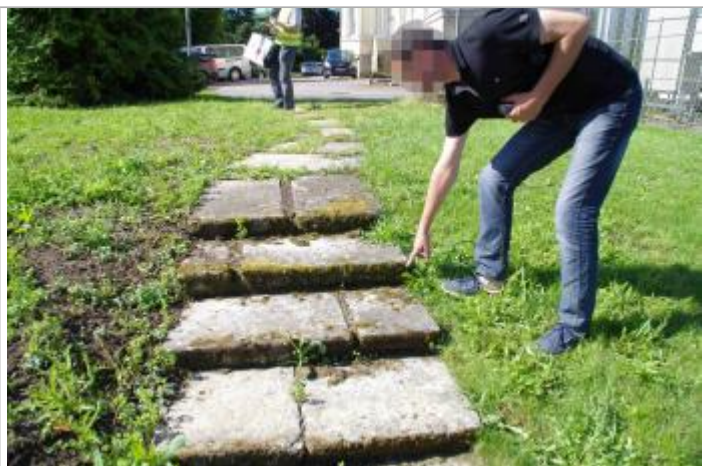

Vue rapprochée par la laisse de crue entre la 4ème et la 5ème marche en partant du bas. (Source : DDT 61).