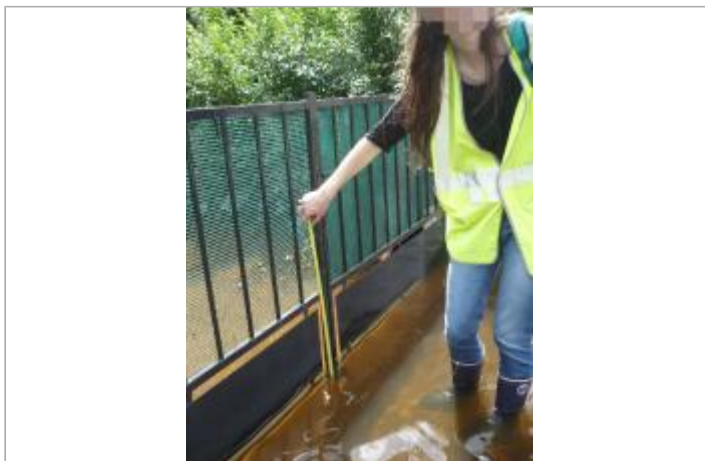

Commune : **ALENCON**Rivière : **La Sarthe****Portail extérieur au 54 rue de l'Église****1** Repère(s) sur le site**GÉNÉRAL****Unité de gestion :** Maine-Loire aval**Code :** WEB_S_202211081140 **Date de mise à jour :** 17/10/2022**Auteur :** DDT61-01

Vue d'ensemble de la laisse de crue sur le portail (Source : DDT 61).

GÉOLOCALISATION**Coordonnées WGS84 :** X: 0.11765925 / Y: 48.43682540**Coordonnées RGF93 (Lambert 93) :** X: 486855.69 / Y: 6819062.43**Coordonnées RGF93 (ETRS89) :** X: 0.1176593 / Y: 48.4368254**Code Hydro:** M---0060 **Rive de référence:** Droite**13 juin 2018**Nature de l'inondation : **Débordement de cours d'eau**Altitude calculée de l'eau : **132.62 m**Nature du repère : **Laisse d'inondation****Commentaires :** Marque de feuille sur le portail à 68 cm par rapport au sol.**GÉNÉRAL****Code :** WEB_R_202210173928**Date de mise à jour :****Auteur :** DDT61-01

04/11/2025

MARQUE**Maximum de l'inondation :** Oui**Visibilité :** Oui**État du repère :** Mauvais**Pérennité :** Aucune**SOURCE DE REPÉRAGE : VISITE DE TERRAIN -****Type de repérage :** Source bibliographique**Organisme(s) :** DIREN Centre**NIVELLEMENT RÉALISÉ PAR LE SPC MAINE LOIRE AVAL - 24/10/2025****Méthode :** GPS**Référence nivelée :** Marque d'inondation**Système altimétrique :** NGF IGN 1969 (système normal)**Altitude de la référence (en m) :** 132.620 m**Altitude calculée de l'eau (en m) :** 132.62

Vue rapprochée de la laisse de crue (Source : DDT 61)