

Commune : **CAPESTERRE-BELLE-EAU** | **Pharmacie du bourg**

1 Repère(s) sur le site

GÉNÉRAL
 Unité de gestion : Guadeloupe
 Code : WEB_S_202210104410 Date de mise à jour : 11/10/2022
 Auteur : DEAL971

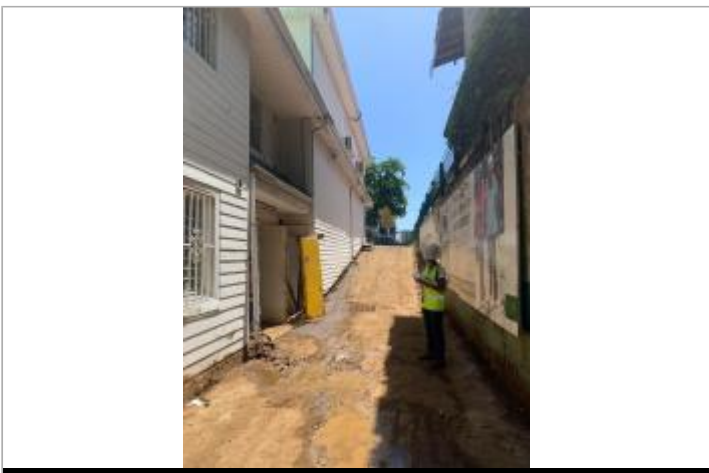

Façade extérieure du bâtiment

GÉOLOCALISATION
 Coordonnées WGS84 : X: -61.56678900 / Y: 16.04023500
 (RRAF 91)UTM 20N X: 653324.41 / Y: 1773915.91
 Coordonnées RGF93 (ETRS89) : X: -61.566789 / Y: 16.040235

16 septembre 2022 Altitude calculée de l'eau : **11.226 m**
 Nature de l'inondation : **Débordement de cours d'eau** Nature du repère : **Laisse d'inondation**

GÉNÉRAL
 Code : WEB_R_202210104538 Date de mise à jour : 23/10/2024
 Auteur : DEAL971

MARQUE
 Maximum de l'inondation : Oui
 Visibilité : Oui État du repère : Disparu
 Pérennité : Aucune

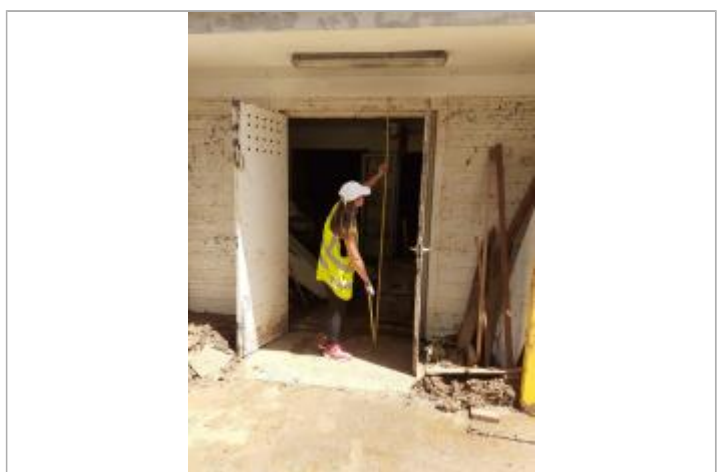

Dépôt de matières solides

SOURCE DE REPÉRAGE : CAMPAGNE DE TERRAIN POST-INONDATION (FIONA) DES AGENTS DEAL - 16/09/2022
 Type de repérage : Campagne de terrain post-inondation

CAMPAGNE TERRAIN + NIVELLEMENT AEGIS - 27/09/2024
 Méthode : GPS
 Commentaires sur le nivellement : Hauteur relative mesurée après l'évènement. Nivellement réalisé en septembre 2024.
 Matériels : GNSS TERIA - PYX
 Référence nivelée : Autre type de référence
 Description référence du repère : sol
 Système altimétrique : IGN 1988 (Guadeloupe)
 Altitude de la référence (en m) : 8.856 m
 Différence entre le niveau d'eau et la référence (en m) : 2.370 m
 Altitude calculée de l'eau (en m) : 11.226