

Commune : **CAPESTERRE-BELLE-EAU****Résidence Cécilia DEMAN - Géta Montplaisir****1** Repère(s) sur le site**GÉNÉRAL**

Unité de gestion : Guadeloupe

Code : WEB_S_202210105709

Date de mise à jour : 11/10/2022

Auteur : DEAL971



Résidence Cécilia DEMAN

GÉOLOCALISATION

Coordonnées WGS84 : X: -61.56483500 / Y: 16.04103800

(RRAF 91)UTM 20N X: 653532.87 / Y: 1774006.2

Coordonnées RGF93 (ETRS89) : X: -61.564835 / Y: 16.041038

**16 septembre 2022**Nature de l'inondation : **Débordement de cours d'eau**Altitude calculée de l'eau : **4.182 m**Nature du repère : **Laisse d'inondation****GÉNÉRAL**

Code : WEB_R_202210105932

Date de mise à jour :

Auteur : DEAL971

23/10/2024

MARQUE

Maximum de l'inondation : Oui

Visibilité : Oui

État du repère : Disparu

Pérennité : Aucune

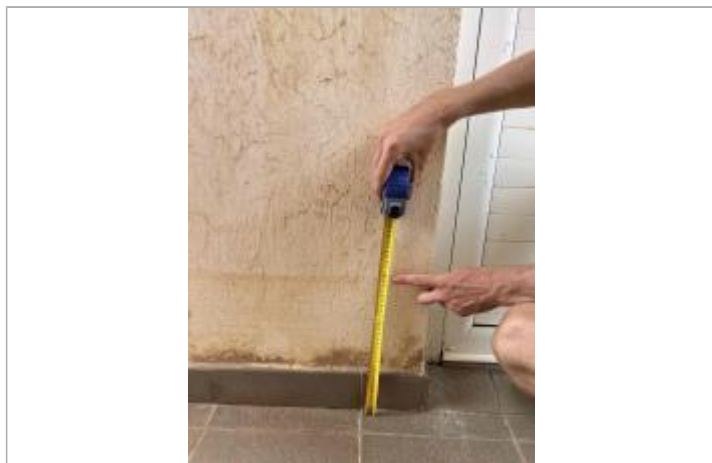

Dépôt de matières solides

SOURCE DE REPÉRAGE : CAMPAGNE DE TERRAIN POST-INONDATION (FIONA) DES AGENTS DEAL - 16/09/2022

Type de repérage : Campagne de terrain post-inondation

CAMPAGNE TERRAIN + NIVELLEMENT AEGIS - 27/09/2024

Méthode : GPS

Commentaires sur le nivellement : Hauteur relative mesurée après l'évènement. Nivellement réalisé en septembre 2024.

Matériels : GNSS TERIA - PYX

Référence nivelée : Autre type de référence

Description référence du repère : sol - carrelage

Système altimétrique : IGN 1988 (Guadeloupe)

Altitude de la référence (en m) : 3.882 m

Différence entre le niveau d'eau et la référence (en m) : 0.300 m

Altitude calculée de l'eau (en m) : 4.182