



Commune : **MAZERES-SUR-SALAT**

Rivière : **Le Salat**

pile du pont de la D52 en aval #2

1 Repère(s) sur le site

GÉNÉRAL

Unité de gestion : Garonne-Tarn-Lot

Code : SALAT2022_S_502

Date de mise à jour : 30/09/2022

Auteur : SPC GTL



Photo © AGERIN

GÉOLOCALISATION

Coordonnées WGS84 : X: 0.97568086 / Y: 43.13270560

Coordonnées RGF93 (Lambert 93) X: 535183.91 / Y: 6228051.44

Coordonnées RGF93 (ETRS89) : X: 0.9756809 / Y: 43.1327056

Code Hydro: 00--0250 Rive de référence: Gauche



10 janvier 2022

Altitude calculée de l'eau : **278.67 m**

Nature de l'inondation : **Débordement de cours d'eau**

Nature du repère : **Laisse d'inondation**

Commentaires : debris vegetaux au sol

GÉNÉRAL

Code : SALAT2022_R_502_1

Date de mise à jour :

Auteur : SPC GTL

01/10/2022

MARQUE

Maximum de l'inondation : Oui

Visibilité : Non renseigné

État du repère : Non renseigné

Pérennité : Non renseigné

Repère calculé : Non renseigné

PHEC : Non renseigné

SOURCE DE REPÉRAGE : RECENSEMENT SSV PAPI 2020-2023 -

Type de repérage : Contribution spontanée web ou smartphone

Organisme(s) : AGERIN, Syndicat Rivières Salat-Volp

NIVELLEMENT INITIAL

Méthode : GPS

Organisme : AGERIN

Référence nivelée : Autre type de référence

Système altimétrique : NGF IGN 1969 (système normal)

Altitude de la référence (en m) : 278.670 m

Différence entre le niveau d'eau et la référence (en m) : 0.000 m

Altitude calculée de l'eau (en m) : 278.67 m

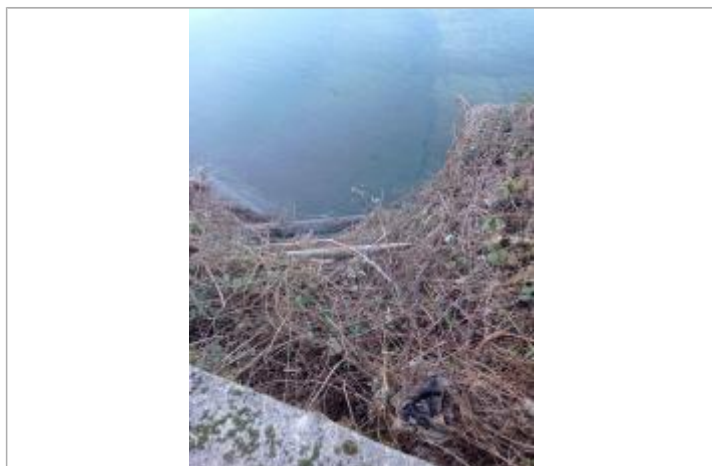

Photo © AGERIN