

Commune : **SAINT-GIRONS**Rivière : **Le Salat****armoire tennis club****1** Repère(s) sur le site**GÉNÉRAL****Unité de gestion :** Garonne-Tarn-Lot**Code :** SALAT2022\_S\_104**Date de mise à jour :** 30/09/2022**Auteur :** SPC GTL

Photo © AGERIN

**GÉOLOCALISATION****Coordonnées WGS84 :** X: 1.14120589 / Y: 42.99025710**Coordonnées RGF93 (Lambert 93) :** X: 548285.23 / Y: 6211886.15**Coordonnées RGF93 (ETRS89) :** X: 1.1412059 / Y: 42.9902571**Code Hydro:** 00--0250**Rive de référence:** Gauche**10 Janvier 2022**Nature de l'inondation : **Débordement de cours d'eau**Altitude calculée de l'eau : **385.83 m**Nature du repère : **Laisse d'inondation****Commentaires :** trace sur armoire**GÉNÉRAL****Code :** SALAT2022\_R\_104\_1**Date de mise à jour :****Auteur :** SPC GTL

30/09/2022

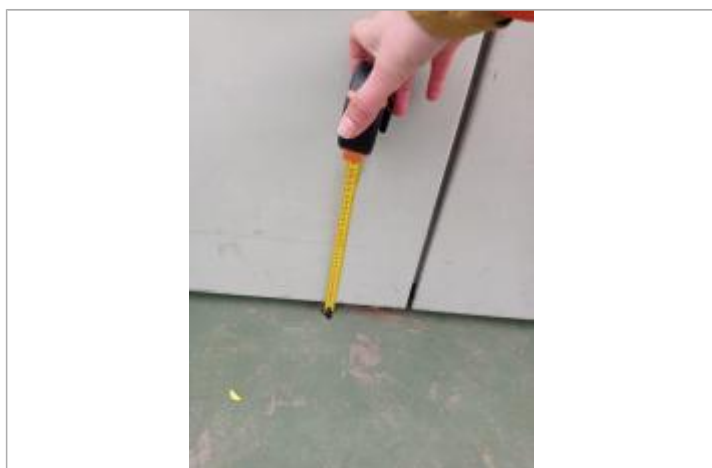

Photo © AGERIN

**MARQUE****Maximum de l'inondation :** Oui**Visibilité :** Non renseigné**État du repère :** Non renseigné**Pérennité :** Non renseigné**Repère calculé :** Non renseigné**PHEC :** Non renseigné**SOURCE DE REPÉRAGE : RECENSEMENT SSV PAPI 2020-2023 -****Type de repérage :** Contribution spontanée web ou smartphone**Organisme :** AGERIN Syndicat Rivières Salat-Volp**NIVELLEMENT INITIAL****Méthode :** GPS**Organisme :** AGERIN**Référence nivelée :** Autre type de référence**Système altimétrique :** NGF IGN 1969 (système normal)**Altitude de la référence (en m) :** 385.650 m**Différence entre le niveau d'eau et la référence (en m) :** 0.180 m**Altitude calculée de l'eau (en m) :** 385.83 m