

Commune : **SAINT-GIRONS**Rivière : **Le Salat****Batiments techniques terrains sportifs****1** Repère(s) sur le site**GÉNÉRAL**

Unité de gestion : Garonne-Tarn-Lot

Code : SALAT2022_S_99

Date de mise à jour : 30/09/2022

Auteur : SPC GTL

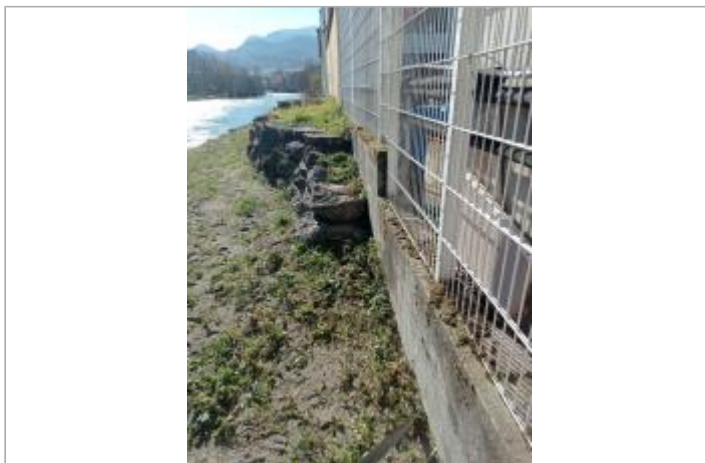

Photo © AGERIN

GÉOLOCALISATION

Coordonnées WGS84 : X: 1.14174443 / Y: 42.98912320

Coordonnées RGF93 (Lambert 93) X: 548326.21 / Y: 6211759.07

Coordonnées RGF93 (ETRS89) : X: 1.1417444 / Y: 42.9891232

Code Hydro: 00--0250 Rive de référence: Gauche

10 janvier 2022Altitude calculée de l'eau : **386.77 m**Nature de l'inondation : **Débordement de cours d'eau**Nature du repère : **Laisse d'inondation**

Commentaires : debris vegetaux sur mur

GÉNÉRAL

Code : SALAT2022_R_99_1

Date de mise à jour :

Auteur : SPC GTL

05/10/2022

MARQUE

Maximum de l'inondation : Oui

Visibilité : Non renseigné

État du repère : Non renseigné

Pérennité : Non renseigné

Repère calculé : Non renseigné

PHEC : Non renseigné

SOURCE DE REPÉRAGE : RECENSEMENT SSV PAPI 2020-2023 -

Type de repérage : Contribution spontanée web ou smartphone

Organisme(s) : AGERIN, Syndicat Rivières Salat-Volp

NIVELLEMENT INITIAL

Méthode : GPS

Organisme : AGERIN

Référence nivelée : Autre type de référence

Système altimétrique : NGF IGN 1969 (système normal)

Altitude de la référence (en m) : 386.190 m

Différence entre le niveau d'eau et la référence (en m) : 0.580 m

Altitude calculée de l'eau (en m) : 386.77 m

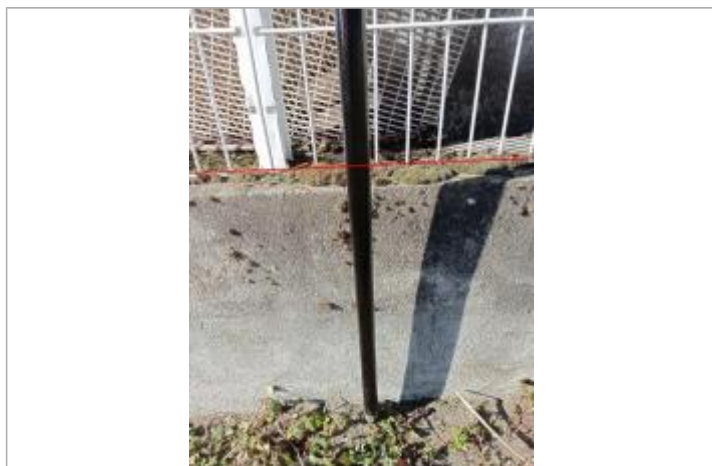

Photo © AGERIN