

Commune : **SAINT-GIRONS**Rivière : **Le Salat****11 rue petite Villefranche****1**

Repère(s) sur le site

**GÉNÉRAL**

Unité de gestion : Garonne-Tarn-Lot

Code : SALAT2022\_S\_80

Date de mise à jour : 30/09/2022

Auteur : SPC GTL



Photo © AGERIN

**GÉOLOCALISATION**

Coordonnées WGS84 : X: 1.14242215 / Y: 42.98452500

Coordonnées RGF93 (Lambert 93) X: 548369.49 / Y: 6211246.62

Coordonnées RGF93 (ETRS89) : X: 1.1424222 / Y: 42.984525

Code Hydro: 00--0250

Rive de référence: Gauche

**10 Janvier 2022**Nature de l'inondation : **Débordement de cours d'eau**Altitude calculée de l'eau : **388.88 m**Nature du repère : **Laisse d'inondation**

Commentaires : debris vegetaux au sol

**GÉNÉRAL**

Code : SALAT2022\_R\_80\_1

Date de mise à jour :

Auteur : SPC GTL

05/10/2022

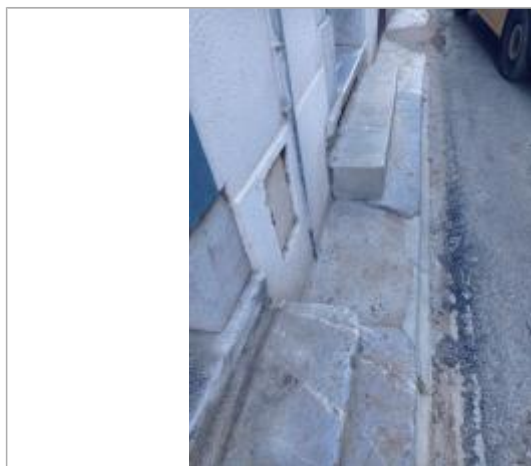

Photo © AGERIN

**MARQUE**

Maximum de l'inondation : Oui

Visibilité : Non renseigné

État du repère : Non renseigné

Pérennité : Non renseigné

Repère calculé : Non renseigné

PHEC : Non renseigné

**SOURCE DE REPÉRAGE : RECENSEMENT SSV PAPI 2020-2023 -**

Type de repérage : Contribution spontanée web ou smartphone

Organisme : AGERIN Syndicat Rivières Salat-Volp

**NIVELLEMENT INITIAL**

Méthode : GPS

Organisme : AGERIN

Référence nivelée : Autre type de référence

Système altimétrique : NGF IGN 1969 (système normal)

Altitude de la référence (en m) : 388.880 m

Différence entre le niveau d'eau et la référence (en m) : 0.000 m

Altitude calculée de l'eau (en m) : 388.88 m