



Commune : SAINT-GIRONS

Rivière : Le Salat

Restaurant pl des Capots

1 Repère(s) sur le site

GÉNÉRAL

Unité de gestion : Garonne-Tarn-Lot

Code : SALAT2022_S_77

Date de mise à jour : 30/09/2022

Auteur : SPC GTL



Photo © AGERIN

GÉOLOCALISATION

Coordonnées WGS84 : X: 1.14296870 / Y: 42.98397990

Coordonnées RGF93 (Lambert 93) X: 548412.67 / Y: 6211184.98

Coordonnées RGF93 (ETRS89) : X: 1.1429687 / Y: 42.9839799

Code Hydro: 00--0250 Rive de référence: Gauche

10 janvier 2022Altitude calculée de l'eau : **389.02 m**Nature de l'inondation : **Débordement de cours d'eau**Nature du repère : **Laisse d'inondation**

Commentaires : trace sur terrasse

GÉNÉRAL

Code : SALAT2022_R_77_1

Date de mise à jour : 05/10/2022

Auteur : SPC GTL

MARQUE

Maximum de l'inondation : Oui

Visibilité : Non renseigné

État du repère : Non renseigné

Pérennité : Non renseigné

Repère calculé : Non renseigné

PHEC : Non renseigné

SOURCE DE REPÉRAGE : RECENSEMENT SSV PAPI 2020-2023 -

Type de repérage : Contribution spontanée web ou smartphone

Organisme(s) : AGERIN, Syndicat Rivières Salat-Volp

NIVELLEMENT INITIAL

Méthode : GPS

Organisme : AGERIN

Référence nivelée : Autre type de référence

Description référence du repère : Sol

Système altimétrique : NGF IGN 1969 (système normal)

Altitude de la référence (en m) : 388.800 m

Différence entre le niveau d'eau et la référence (en m) : 0.220 m

Altitude calculée de l'eau (en m) : 389.02 m

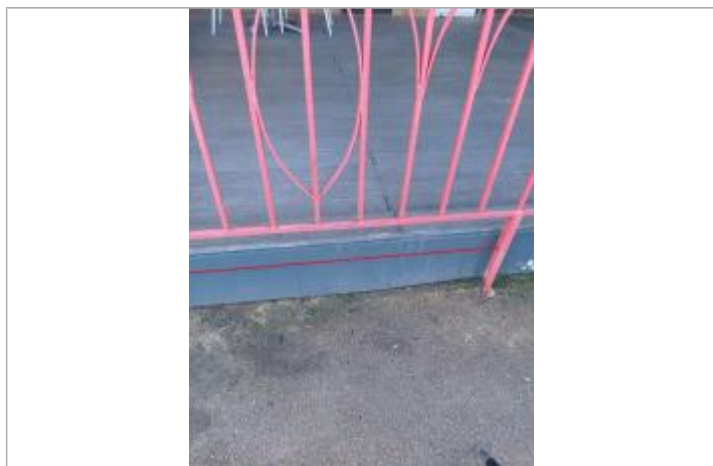

Photo © AGERIN