

Commune : **SAINT-GIRONS** | Rivière : **Le Salat**

bord du salat

1 Repère(s) sur le site

GÉNÉRAL

Unité de gestion : Garonne-Tarn-Lot
 Code : SALAT2022_S_49 Date de mise à jour : 30/09/2022
 Auteur : SPC GTL

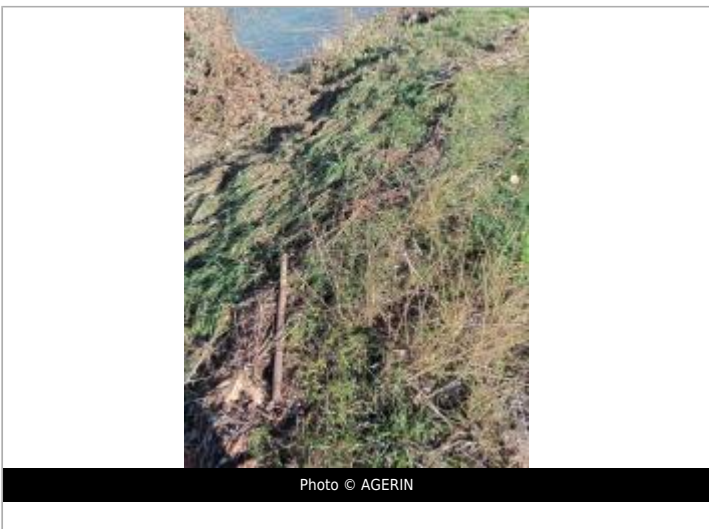
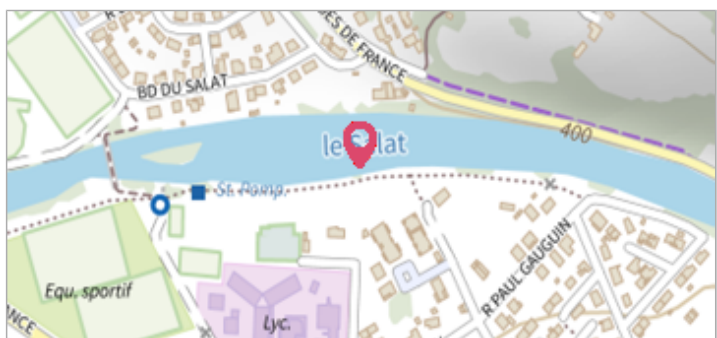

GÉOLOCALISATION

Coordonnées WGS84 : X: 1.15515998 / Y: 42.97588100
 Coordonnées RGF93 (Lambert 93) X: 549386.61 / Y: 6210261.35
 Coordonnées RGF93 (ETRS89) : X: 1.15516 / Y: 42.975881
 Code Hydro: 00--0250 Rive de référence: Gauche

10 janvier 2022 Altitude calculée de l'eau : **397.26 m**

Nature de l'inondation : **Débordement de cours d'eau** Nature du repère : **Laisse d'inondation**

Commentaires : debris vegetaux au sol

GÉNÉRAL

Code : SALAT2022_R_49_1 Date de mise à jour : 05/10/2022
 Auteur : SPC GTL



MARQUE

Maximum de l'inondation : Oui
 Visibilité : Non renseigné État du repère : Non renseigné
 Pérennité : Non renseigné Repère calculé : Non renseigné
 PHEC : Non renseigné

SOURCE DE REPÉRAGE : RECENSEMENT SSV PAPI 2020-2023 -

Type de repérage : Contribution spontanée web ou smartphone
 Organisme(s) : AGERIN, Syndicat Rivières Salat-Volp

NIVELLEMENT INITIAL

Méthode : GPS
 Organisme : AGERIN
 Référence nivelée : Autre type de référence
 Système altimétrique : NGF IGN 1969 (système normal)
 Altitude de la référence (en m) : 397.260 m
 Différence entre le niveau d'eau et la référence (en m) : 0.000 m
 Altitude calculée de l'eau (en m) : 397.26 m