

Commune : **SALIES-DU-SALAT**Rivière : **Le Salat****pole routier du CD31 #2****1** Repère(s) sur le site**GÉNÉRAL**

Unité de gestion : Garonne-Tarn-Lot

Code : SALAT2022_S_469

Date de mise à jour : 30/09/2022

Auteur : SPC GTL

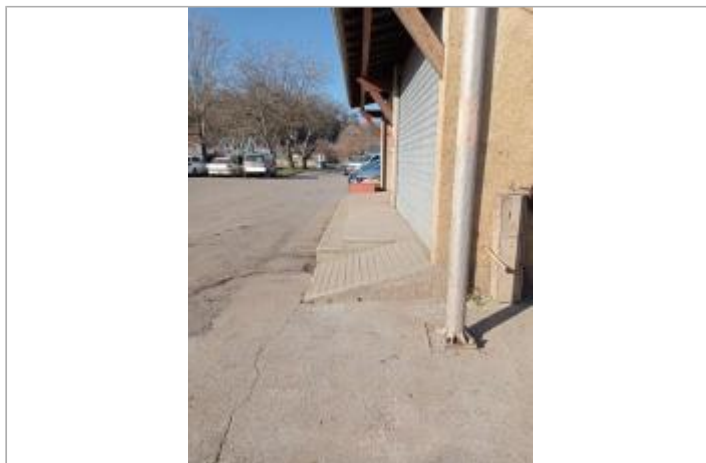
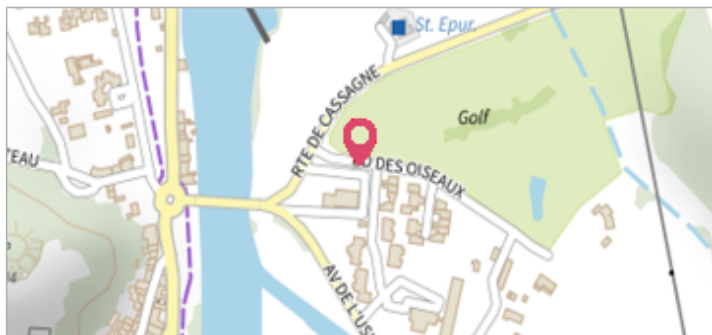

Photo © AGERIN

GÉOLOCALISATION

Coordonnées WGS84 : X: 0.96496656 / Y: 43.10679170

Coordonnées RGF93 (Lambert 93) X: 534237.52 / Y: 6225193.7

Coordonnées RGF93 (ETRS89) : X: 0.96496666 / Y: 43.1067917

Code Hydro: 00--0250

Rive de référence: Droite

**10 janvier 2022**Nature de l'inondation : **Débordement de cours d'eau**Altitude calculée de l'eau : **290.07 m**Nature du repère : **Laisse d'inondation**

Commentaires : témoignage

GÉNÉRAL

Code : SALAT2022_R_469_1

Date de mise à jour :

Auteur : SPC GTL

05/10/2022

MARQUE

Maximum de l'inondation : Oui

Visibilité : Non renseigné

État du repère : Non renseigné

Pérennité : Non renseigné

Repère calculé : Non renseigné

PHEC : Non renseigné

SOURCE DE REPÉRAGE : RECENSEMENT SSV PAPI 2020-2023 -

Type de repérage : Contribution spontanée web ou smartphone

Organisme(s) : AGERIN, Syndicat Rivières Salat-Volp

NIVELLEMENT INITIAL

Méthode : GPS

Organisme : AGERIN

Référence nivelée : Autre type de référence

Description référence du repère : Sol

Système altimétrique : NGF IGN 1969 (système normal)

Altitude de la référence (en m) : 290.070 m

Différence entre le niveau d'eau et la référence (en m) : 0.000 m

Altitude calculée de l'eau (en m) : 290.07



Photo © AGERIN