

Commune : **CASTAGNEDE**Rivière : **Le Salat****talus de la voie verte****1**

Repère(s) sur le site

**GÉNÉRAL****Unité de gestion :** Garonne-Tarn-Lot**Code :** SALAT2022\_S\_334**Date de mise à jour :** 30/09/2022**Auteur :** SPC GTL

Photo © AGERIN

**GÉOLOCALISATION****Coordonnées WGS84 :** X: 0.98407970 / Y: 43.05058090**Coordonnées RGF93 (Lambert 93) :** X: 535634.49 / Y: 6218906.02**Coordonnées RGF93 (ETRS89) :** X: 0.9840797 / Y: 43.0505809**Code Hydro:** O0--0250**Rive de référence:** Gauche**10 Janvier 2022**Altitude calculée de l'eau : **317.79 m**Nature de l'inondation : **Débordement de cours d'eau**Nature du repère : **Laisse d'inondation****Commentaires :** debris vegetaux au sol**GÉNÉRAL****Code :** SALAT2022\_R\_334\_1**Date de mise à jour :****Auteur :** SPC GTL

05/10/2022

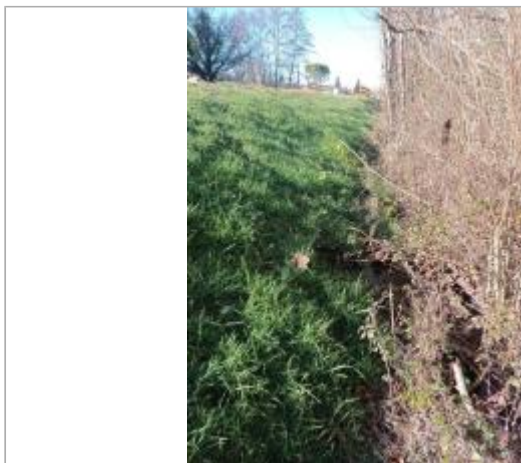

Photo © AGERIN

**MARQUE****Maximum de l'inondation :** Oui**Visibilité :** Non renseigné**État du repère :** Non renseigné**Pérennité :** Non renseigné**Repère calculé :** Non renseigné**PHEC :** Non renseigné**SOURCE DE REPÉRAGE : RECENSEMENT SSV PAPI 2020-2023 -****Type de repérage :** Contribution spontanée web ou smartphone**Organisme :** AGERIN Syndicat Rivières Salat-Volp**NIVELLEMENT INITIAL****Méthode :** GPS**Organisme :** AGERIN**Référence nivelée :** Autre type de référence**Système altimétrique :** NGF IGN 1969 (système normal)**Altitude de la référence (en m) :** 317.790 m**Différence entre le niveau d'eau et la référence (en m) :** 0.000 m**Altitude calculée de l'eau (en m) :** 317.79