

Commune : **LCAVE**Rivière : **Le Salat****derriere le batiment cantine****1** Repère(s) sur le site**GÉNÉRAL****Unité de gestion :** Garonne-Tarn-Lot**Code :** SALAT2022_S_319**Date de mise à jour :** 30/09/2022**Auteur :** SPC GTL

Photo © AGERIN

GÉOLOCALISATION**Coordonnées WGS84 :** X: 0.99572709 / Y: 43.03967660**Coordonnées RGF93 (Lambert 93) :** X: 536553.17 / Y: 6217669.82**Coordonnées RGF93 (ETRS89) :** X: 0.9957271 / Y: 43.0396766**Code Hydro:** 00--0250**Rive de référence:** Droite**10 janvier 2022**Altitude calculée de l'eau : **322.68 m**Nature de l'inondation : **Débordement de cours d'eau**Nature du repère : **Laisse d'inondation****Commentaires :** débris sur mur**GÉNÉRAL****Code :** SALAT2022_R_319_1**Date de mise à jour :****Auteur :** SPC GTL

05/10/2022

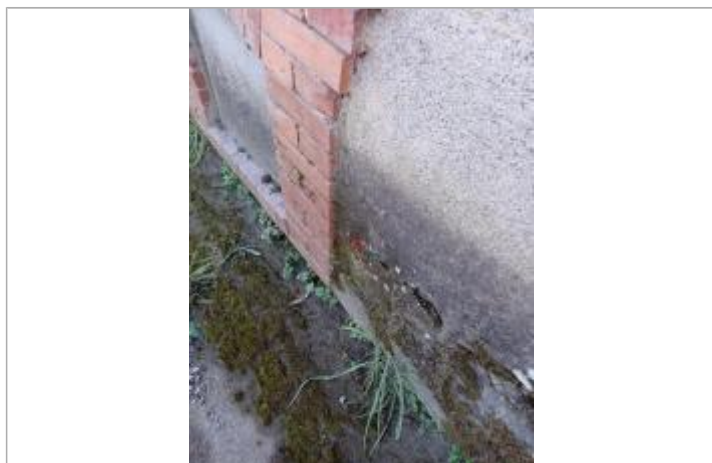
MARQUE**Maximum de l'inondation :** Oui**Visibilité :** Non renseigné**État du repère :** Non renseigné**Pérennité :** Non renseigné**Repère calculé :** Non renseigné**PHEC :** Non renseigné**SOURCE DE REPÉRAGE : RECENSEMENT SSV PAPI 2020-2023 -****Type de repérage :** Contribution spontanée web ou smartphone**Organisme(s) :** AGERIN, Syndicat Rivières Salat-Volp**NIVELLEMENT INITIAL****Méthode :** GPS**Organisme :** AGERIN**Référence nivelée :** Autre type de référence**Système altimétrique :** NGF IGN 1969 (système normal)**Altitude de la référence (en m) :** 322.310 m**Différence entre le niveau d'eau et la référence (en m) :** 0.370 m**Altitude calculée de l'eau (en m) :** 322.68

Photo © AGERIN