



Commune : SAINT-GIRONS

Rivière : Le Salat

Entree espace Jean Buffelan #2**1** Repère(s) sur le site**GÉNÉRAL**

Unité de gestion : Garonne-Tarn-Lot

Code : SALAT2022_S_103

Date de mise à jour : 30/09/2022

Auteur : SPC GTL

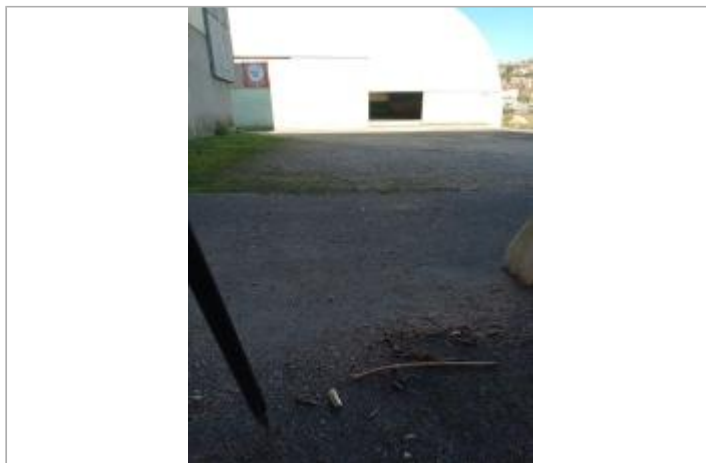

Photo © AGERIN

GÉOLOCALISATION

Coordonnées WGS84 : X: 1.14137543 / Y: 42.98997250

Coordonnées RGF93 (Lambert 93) X: 548298.32 / Y: 6211854.19

Coordonnées RGF93 (ETRS89) : X: 1.1413754 / Y: 42.9899725

Code Hydro: 00--0250

Rive de référence: Gauche

10 janvier 2022Altitude calculée de l'eau : **386.02 m**Nature de l'inondation : **Débordement de cours d'eau**Nature du repère : **Laisse d'inondation**

Commentaires : debris vegetaux au sol

GÉNÉRAL

Code : SALAT2022_R_103_1

Date de mise à jour :

Auteur : SPC GTL

30/09/2022

MARQUE

Maximum de l'inondation : Oui

Visibilité : Non renseigné

État du repère : Non renseigné

Pérennité : Non renseigné

Repère calculé : Non renseigné

PHEC : Non renseigné

SOURCE DE REPÉRAGE : RECENSEMENT SSV PAPI 2020-2023 -

Type de repérage : Contribution spontanée web ou smartphone

Organisme(s) : AGERIN, Syndicat Rivières Salat-Volp

NIVELLEMENT INITIAL

Méthode : GPS

Organisme : AGERIN

Référence nivelée : Autre type de référence

Système altimétrique : NGF IGN 1969 (système normal)

Altitude de la référence (en m) : 386.020 m

Différence entre le niveau d'eau et la référence (en m) : 0.000 m

Altitude calculée de l'eau (en m) : 386.02

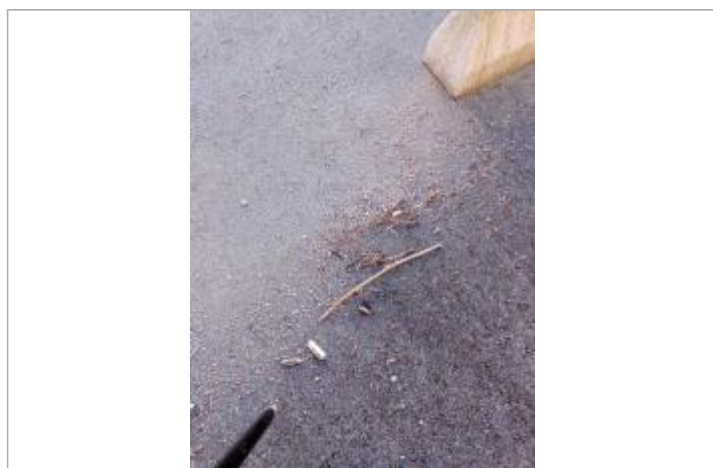

Photo © AGERIN