

Commune : **SAINT-GIRONS**Rivière : **Le Salat**

Berges au niveau des terrains sportifs

1 Repère(s) sur le site

GÉNÉRAL

Unité de gestion : Garonne-Tarn-Lot

Code : SALAT2022_S_100

Date de mise à jour : 30/09/2022

Auteur : SPC GTL

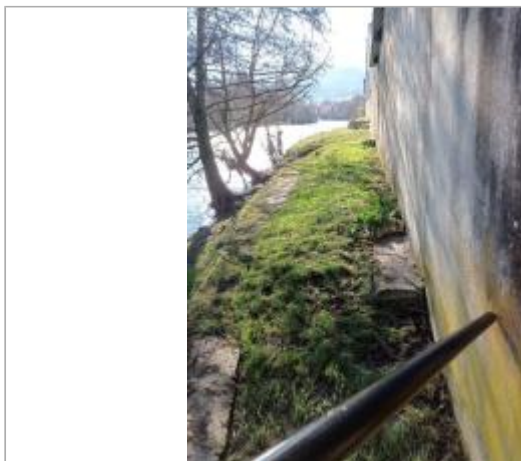

Photo © AGERIN

GÉOLOCALISATION

Coordonnées WGS84 : X: 1.14177373 / Y: 42.98939420

Coordonnées RGF93 (Lambert 93) X: 548329.31 / Y: 6211789.14

Coordonnées RGF93 (ETRS89) : X: 1.1417737 / Y: 42.9893942

Code Hydro: 00--0250

Rive de référence: Gauche

10 Janvier 2022
Altitude calculée de l'eau : **386.75 m**Nature de l'inondation : **Débordement de cours d'eau**Nature du repère : **Laisse d'inondation**

Commentaires : debris vegetaux sur mur

GÉNÉRAL

Code : SALAT2022_R_100_1

Date de mise à jour :

Auteur : SPC GTL

05/10/2022



Photo © AGERIN

MARQUE

Maximum de l'inondation : Oui

Visibilité : Non renseigné

État du repère : Non renseigné

Pérennité : Non renseigné

Repère calculé : Non renseigné

PHEC : Non renseigné

SOURCE DE REPÉRAGE : RECENSEMENT SSV PAPI 2020-2023 -

Type de repérage : Contribution spontanée web ou smartphone

Organisme : AGERIN Syndicat Rivières Salat-Volp

NIVELLEMENT INITIAL

Méthode : GPS

Organisme : AGERIN

Référence nivelée : Autre type de référence

Description référence du repère : Sol

Système altimétrique : NGF IGN 1969 (système normal)

Altitude de la référence (en m) : 386.200 m

Différence entre le niveau d'eau et la référence (en m) : 0.550 m

Altitude calculée de l'eau (en m) : 386.75