



Commune : SAINT-GIRONS

Rivière : Le Salat

**accès jardin rue ambroise Pare****1** Repère(s) sur le site**GÉNÉRAL**

Unité de gestion : Garonne-Tarn-Lot

Code : SALAT2022\_S\_63

Date de mise à jour : 30/09/2022

Auteur : SPC GTL



Photo © AGERIN

**GÉOLOCALISATION**

Coordonnées WGS84 : X: 1.14763226 / Y: 42.97985800

Coordonnées RGF93 (Lambert 93) X: 548782.53 / Y: 6210717.83

Coordonnées RGF93 (ETRS89) : X: 1.1476323 / Y: 42.979858

Code Hydro: 00--0250

Rive de référence: Droite

**10 janvier 2022**

Nature de l'inondation : Débordement de cours d'eau

Altitude calculée de l'eau : **391.69 m**

Nature du repère : Laisse d'inondation

Commentaires : debris vegetaux

**GÉNÉRAL**

Code : SALAT2022\_R\_63\_1

Date de mise à jour :

Auteur : SPC GTL

05/10/2022

**MARQUE**

Maximum de l'inondation : Oui

Visibilité : Non renseigné

État du repère : Non renseigné

Pérennité : Non renseigné

Repère calculé : Non renseigné

PHEC : Non renseigné

**SOURCE DE REPÉRAGE : RECENSEMENT SSV PAPI 2020-2023 -**

Type de repérage : Contribution spontanée web ou smartphone

Organisme(s) : AGERIN, Syndicat Rivières Salat-Volp

**NIVELLEMENT INITIAL**

Méthode : GPS

Organisme : AGERIN

Référence nivelée : Autre type de référence

Système altimétrique : NGF IGN 1969 (système normal)

Altitude de la référence (en m) : 391.690 m

Différence entre le niveau d'eau et la référence (en m) : 0.000 m

Altitude calculée de l'eau (en m) : 391.69

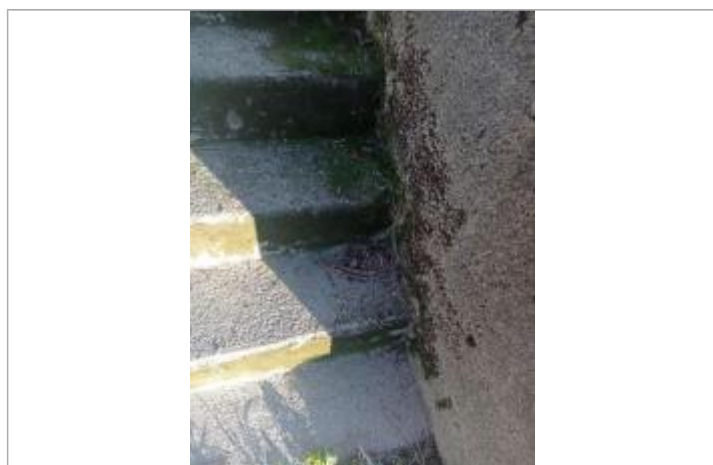

Photo © AGERIN