

Commune : **SAINT-GIRONS** | Rivière : **Le Salat**

aval rive droite de la passerelle pietonne

1 Repère(s) sur le site

GÉNÉRAL

Unité de gestion : Garonne-Tarn-Lot
Code : SALAT2022_S_54 **Date de mise à jour :** 30/09/2022
Auteur : SPC GTL



GÉOLOCALISATION

Coordonnées WGS84 : X: 1.15181892 / Y: 42.97617500
Coordonnées RGF93 (Lambert 93) : X: 549114.66 / Y: 6210300.41
Coordonnées RGF93 (ETRS89) : X: 1.1518189 / Y: 42.976175
Code Hydro: 00--0250 **Rive de référence:** Droite

10 janvier 2022 Altitude calculée de l'eau : **396.28 m**

Nature de l'inondation : **Débordement de cours d'eau** Nature du repère : **Laisse d'inondation**

Commentaires : debris vegetaux au sol

GÉNÉRAL

Code : SALAT2022_R_54_1 **Date de mise à jour :** 05/10/2022
Auteur : SPC GTL

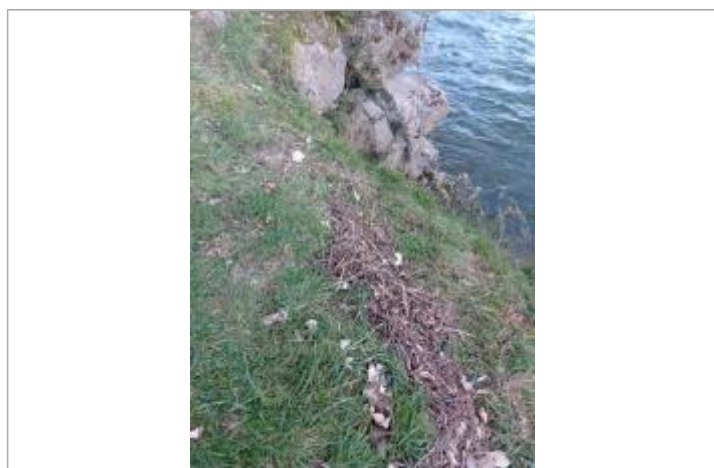

MARQUE

Maximum de l'inondation : Oui
Visibilité : Non renseigné **État du repère :** Non renseigné
Pérennité : Non renseigné **Repère calculé :** Non renseigné
PHEC : Non renseigné

SOURCE DE REPÉRAGE : RECENSEMENT SSV PAPI 2020-2023 -

Type de repérage : Contribution spontanée web ou smartphone
Organisme(s) : AGERIN, Syndicat Rivières Salat-Volp

NIVELLEMENT INITIAL

Méthode : GPS
Organisme : AGERIN
Référence nivelée : Autre type de référence
Système altimétrique : NGF IGN 1969 (système normal)
Altitude de la référence (en m) : 396.280 m
Différence entre le niveau d'eau et la référence (en m) : 0.000 m
Altitude calculée de l'eau (en m) : 396.28