Commune : **RIVE-DE-GIER**

Repère au niveau du bâtiment de l'Hôtel de Ville de Rive de Gier, au niveau des marches, direction square Marcel Paul

1 Repère(s) sur le site

GÉNÉRAL

Unité de gestion : Rhône amont
Code : WEB_S_202209123937 **Date de mise à jour :** 07/10/2022
Auteur : Villemagne Jordi

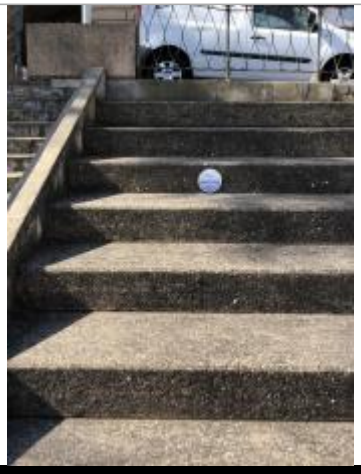

Repère posé en 2022

GÉOLOCALISATION

Coordonnées WGS84 : X: 4.61924881 / Y: 45.52976160
Coordonnées RGF93 (Lambert 93) X: 826380.45 / Y: 6493549.22
Coordonnées RGF93 (ETRS89) : X: 4.6192488 / Y: 45.5297616

1er Novembre 2008

Nature de l'inondation :

Commentaires : Au niveau du bâtiment de l'Hôtel de Ville de Rive de Gier. Comme convenu avec les services techniques de la ville, il peut être envisagé de poser plusieurs repères, tout autour du bâtiment, au niveau des lieux de passage important.

GÉNÉRAL

Code : WEB_R_202211083938_1 **Date de mise à jour :** 07/10/2022
Auteur : Villemagne Jordi

MARQUE

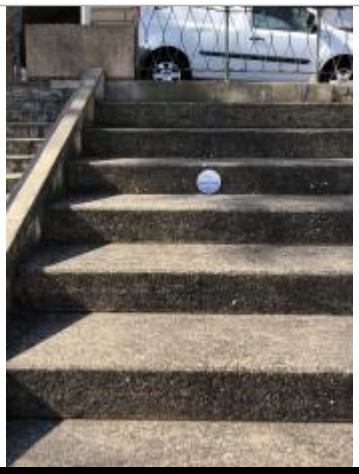

Repère installé en 2022