

Commune : **MERS-LES-BAINS**Rivière : **La Manche**

Coffret électrique au 37 rue de la République.

Commentaires : Le coffret électrique est situé au raz du sol près de la porte du n°35.

1

Repère(s) sur le site

GÉNÉRAL

Unité de gestion : Seine aval-Côtièrs Normands

Code : WEB_S_202209014422

Date de mise à jour : 01/09/2022

Auteur : SPC.SACN

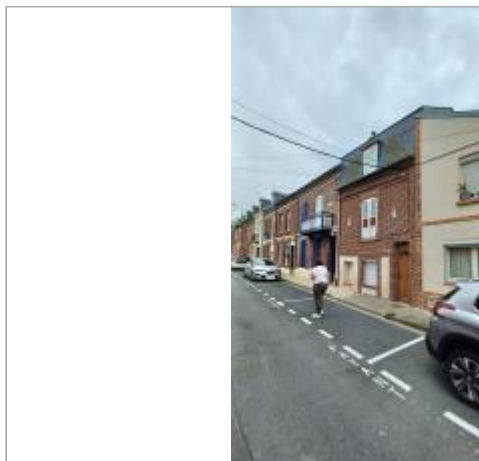
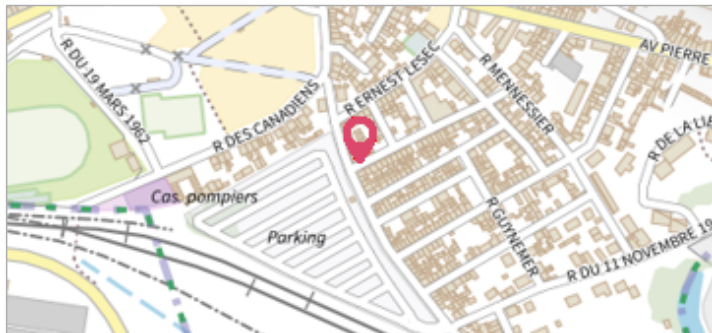

Coffret électrique au 37 rue de la République.

GÉOLOCALISATION

Coordonnées WGS84 : X: 1.38796430 / Y: 50.06433200

Coordonnées RGF93 (Lambert 93) : X: 584470.27 / Y: 6997396.89

Coordonnées RGF93 (ETRS89) : X: 1.3879643 / Y: 50.064332

Code Hydro: Q0000630

Rive de référence:



26 Février 1990

Nature de l'inondation : **Submersion marine**

Altitude calculée de l'eau : **5.04 m**

Nature du repère : **Vidéo**

Commentaires : Laisse de crue au niveau de la partie basse du coffret.

D'après la vidéo: "Les deux villes sœurs - Les pieds dans l'eau de Michel Parre et René Tessier."

GÉNÉRAL

Code : WEB_R_202209014253

Date de mise à jour :

Auteur : SPC.SACN

06/09/2022

MARQUE

Maximum de l'inondation : Oui

Visibilité : Non

État du repère : Disparu

Pérennité : Aucune



Laisse de crue au niveau du bas du coffret.

NIVELLEMENT EFFECTUÉ PAR LE CEREMA DE BLOIS. - 01/04/2011

Méthode : Méthode combinée

Commentaires sur le nivellement : Précision instrument : +/- 2 cm

Référence nivelée : Marque d'inondation

Système altimétrique : NGF IGN 1969 (système normal)

Altitude de la référence (en m) : 5.040 m

Altitude calculée de l'eau (en m) : 5.04 m