

Commune : **JOYEUSE**Rivière : **La Baume****Ruelle face passerelle-muret tagué****1** Repère(s) sur le site**GÉNÉRAL**

Unité de gestion : Ardèche

Code : ARD2021_S_26

Date de mise à jour : 29/08/2022

Auteur : EPTB Ardèche



Vue du site

GÉOLOCALISATION

Coordonnées WGS84 : X: 4.23876340 / Y: 44.48201640

Coordonnées RGF93 (Lambert 93) X: 798512.35 / Y: 6376657.02

Coordonnées RGF93 (ETRS89) : X: 4.2387634 / Y: 44.4820164

Code Hydro: V5030500 Rive de référence: Non renseigné

3 octobre 2021Nature de l'inondation : **Débordement de cours d'eau**Altitude calculée de l'eau : **non déterminé**Nature du repère : **Laisse d'inondation****Commentaires** : Muret tagué d'écritures roses à proximité directe d'un pylône en béton**GÉNÉRAL**

Code : ARD2021_R_26_1

Date de mise à jour :

Auteur : EPTB Ardèche

01/09/2022

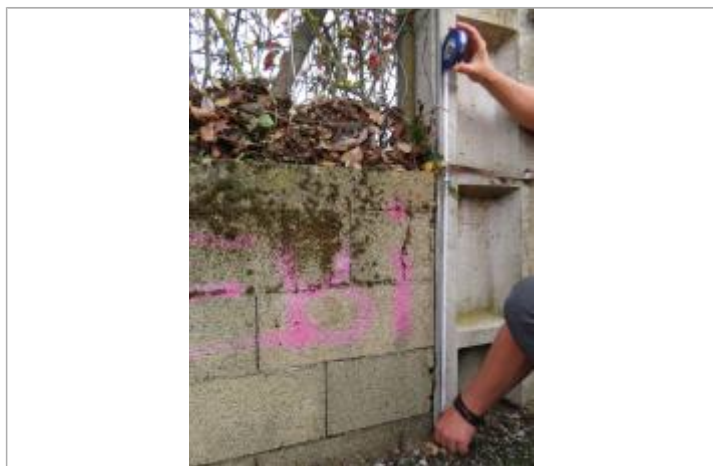
MARQUE**Maximum de l'inondation** : Oui**Visibilité** : Oui**État du repère** : Non renseigné**Pérennité** : Non renseigné**Repère calculé** : Non renseigné**PHEC** : Non renseigné**SOURCE DE REPÉRAGE : RELEVÉ DE LAISSES DE CRUE SUITE À LA CRUE D'OCT 2021 SUR LE BV DE L'ARDÈCHE - 04/10/2021****Type de repérage** : Campagne de terrain post-inondation**Organisme(s)** : EPTB de l'Ardèche**NIVELLEMENT INITIAL - 04/10/2021****Méthode** : Nivellement direct**Organisme** : EPTB de l'Ardèche**Référence nivelée** : Autre type de référence**Description référence du repère** : TN**Système altimétrique** : NGF IGN 1969 (système normal)**Différence entre le niveau d'eau et la référence (en m)** : 1.010 m

vue laisse et mesure