



Commune : **LE TREPORT**

Rivière : **La Manche**

Mur de la façade Ouest de l'Hôtel, place Pierre Semard.

1 Repère(s) sur le site

GÉNÉRAL

Unité de gestion : Seine aval-Côtiers Normands

Code : WEB_S_202208300842 Date de mise à jour : 30/08/2022

Auteur : SPC.SACN



Mur de la façade Ouest de l'Hôtel, place Pierre Semard.

GÉOLOCALISATION

Coordonnées WGS84 : X: 1.37599360 / Y: 50.06234100

Coordonnées RGF93 (Lambert 93) X: 583607.93 / Y: 6997192.83

Coordonnées RGF93 (ETRS89) : X: 1.3759936 / Y: 50.062341

Code Hydro: Q0000630 Rive de référence: Non renseigné

26 février 1990



Nature de l'inondation : **Submersion marine**

Altitude calculée de l'eau : **7.75 m**

Nature du repère : **Témoignage oral**

Commentaires : Laisse de crue sur le mur de la façade ouest de l'hôtel à 10 cm/sol.

GÉNÉRAL

Code : WEB_R_202208190257

Date de mise à jour :

Auteur : SPC.SACN

06/09/2022

MARQUE

Maximum de l'inondation : Oui

Visibilité : Non

État du repère : Disparu

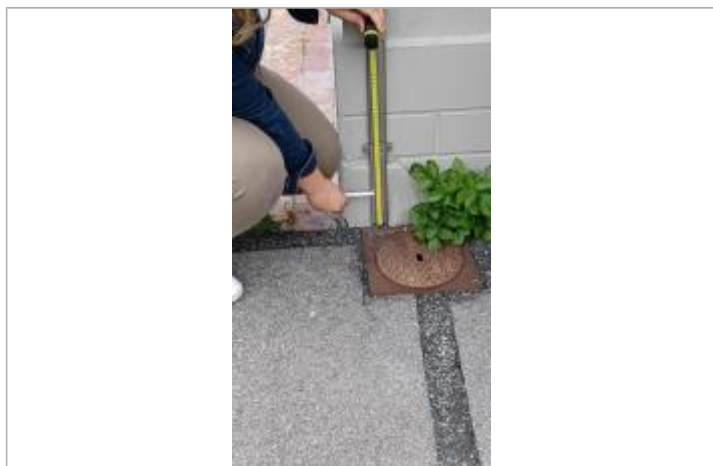

Laisse de crue sur le mur de la façade ouest de l'hôtel à 10 cm/sol.

NIVELLEMENT EFFECTUÉ PAR LE CEREMA DE BLOIS. - 01/04/2011

Méthode : Méthode combinée

Commentaires sur le nivellement : Précision instrument : +/- 2 cm

Référence nivelée : Marque d'inondation

Système altimétrique : NGF IGN 1969 (système normal)

Altitude de la référence (en m) : 7.750 m

Altitude calculée de l'eau (en m) : 7.75 m