

Commune : **JAUJAC**Rivière : **Le Lignon****Stade-bâtiment stade****1** Repère(s) sur le site**GÉNÉRAL**

Unité de gestion : Ardèche

Code : ARD2021\_S\_19

Date de mise à jour : 29/08/2022

Auteur : EPTB Ardèche

**GÉOLOCALISATION**

Coordonnées WGS84 : X: 4.25129460 / Y: 44.63341950

Coordonnées RGF93 (Lambert 93) X: 799242.3 / Y: 6393488.76

Coordonnées RGF93 (ETRS89) : X: 4.2512946 / Y: 44.6334195

Code Hydro: V5000580

Rive de référence: Droite

**3 octobre 2021**Altitude calculée de l'eau : **non déterminé**Nature de l'inondation : **Débordement de cours d'eau**Nature du repère : **Laisse d'inondation**

Commentaires : Bâtiment stade

**GÉNÉRAL**

Code : ARD2021\_R\_19\_1

Date de mise à jour :

Auteur : EPTB Ardèche

30/08/2022

**MARQUE**

Maximum de l'inondation : Oui

Visibilité : Oui

État du repère : Non renseigné

Pérennité : Non renseigné

Repère calculé : Non renseigné

PHEC : Non renseigné

**SOURCE DE REPÉRAGE : RELEVÉ DE LAISSES DE CRUE SUITE À LA CRUE D'OCT 2021 SUR LE BV DE L'ARDÈCHE - 04/10/2021**

Type de repérage : Campagne de terrain post-inondation

Organisme(s) : EPTB de l'Ardèche

**NIVELLEMENT INITIAL - 04/10/2021**

Méthode : Nivellement direct

Organisme : EPTB de l'Ardèche

Référence nivelée : Autre type de référence

Description référence du repère : Pied mur bâtiment stade

Système altimétrique : NGF IGN 1969 (système normal)

Différence entre le niveau d'eau et la référence (en m) : 0.340 m

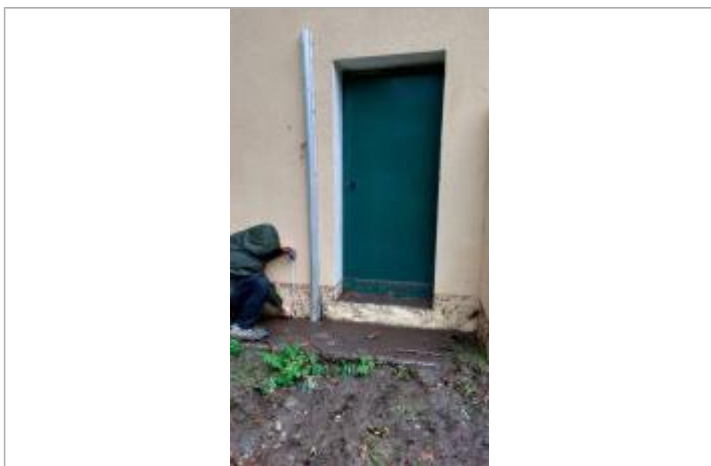

vue laisse et mesure