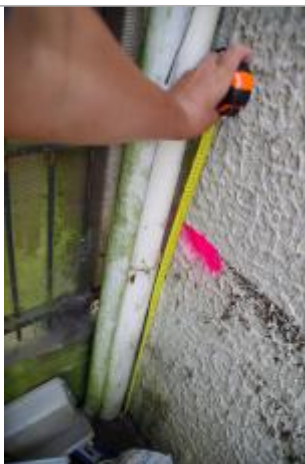

Commune : **VIMOUTIERS**Rivière : **La Vie****Mur extérieur de maison dans une ruelle débouchant Av du Général De Gaulle .****Commentaires** : Mur de façade d'une maison dans la rue avenue du Général de Gaulle, à coté de la maison familiale rurale. au niveau du n°10 avenue du Général De Gaulle.**1** Repère(s) sur le site**GÉNÉRAL****Unité de gestion** : Seine aval-Côtiers Normands**Code** : WEB\_S\_202208295604 **Date de mise à jour** : 31/08/2022**Auteur** : DDT61-03

mur de façade de la maison

**GÉOLOCALISATION****Coordonnées WGS84** : X: 0.19793613 / Y: 48.92982700**Coordonnées RGF93 (Lambert 93)** X: 494734.13 / Y: 6873625.45**Coordonnées RGF93 (ETRS89)** : X: 0.1979361 / Y: 48.929827**Code Hydro**: I13-0400 **Rive de référence**: Droite**12 juin 2018**Altitude calculée de l'eau : **98.08 m**Nature de l'inondation : **Débordement de cours d'eau**Nature du repère : **Marque peinture ou encre****Commentaires** : Marquage de peinture rose sur le mur à coté de la gouttière à 82 cm/sol.**GÉNÉRAL****Code** : WEB\_R\_202207272208**Date de mise à jour** :**Auteur** : DDT61-03

12/01/2023

**MARQUE****Maximum de l'inondation** : Oui**Visibilité** : Oui**État du repère** : Bon**Pérennité** : Longue**Repère calculé** : Oui**PHEC** : Oui**SOURCE DE REPÉRAGE : VISITE DE TERRAIN -****Type de repérage** : Source bibliographique**Organisme(s)** : DIREN Centre**LEVÉ LIDAR ARTELIA 2022 (ETUDE POUR LE SYNDICAT MIXTE DU BASSIN DE LA DIVES) - 05/12/2022****Méthode** : Estimation à partir d'un MNT**Commentaires sur le nivellement** : La cote de crue est cohérente avec les laisses de crue alentour.**Référence nivelée** : Autre type de référence**Description référence du repère** : Sol au droit du repère**Système altimétrique** : NGF IGN 1969 (système normal)**Altitude de la référence (en m)** : 97.260 m**Différence entre le niveau d'eau et la référence (en m)** : 0.820 m**Altitude calculée de l'eau (en m)** : 98.08

marque de peinture rose sur le mur le long de la gouttière à 82 cm/sol.