Commune : **BEZIERS**

Domaine Saint Marc

Commentaires : Lieu-dit Les Moulins Neufs

4 Repère(s) sur le site

GÉNÉRAL

Unité de gestion : Méditerranée Ouest
Code : DDTM_S_34032-270 **Date de mise à jour :** 16/10/2017
Auteur : DDTM34

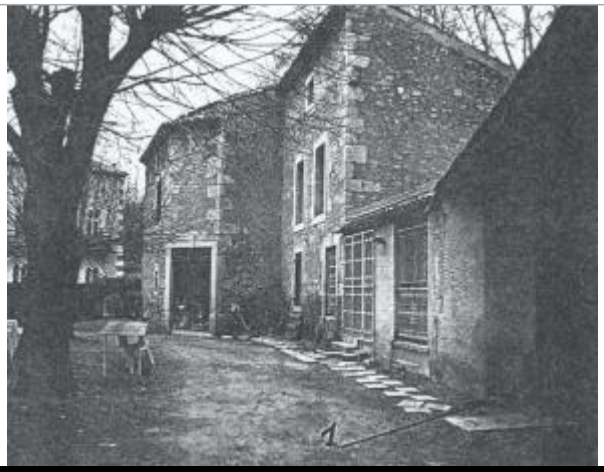

Photo du site

GÉOLOCALISATION

Coordonnées WGS84 : X: 3.22834200 / Y: 43.33109540
Coordonnées RGF93 (Lambert 93) X: 718529.39 / Y: 6248020.6
Coordonnées RGF93 (ETRS89) : X: 3.228342 / Y: 43.3310954

13 Mars 2022

Altitude calculée de l'eau : **11.26 m**

Nature de l'inondation : **Débordement de cours d'eau**

Nature du repère : **Mesure du niveau d'eau**

GÉNÉRAL

Code : WEB_R_202207151926 **Date de mise à jour :** 25/07/2022
Auteur : Voline

MARQUE

Maximum de l'inondation : Oui

NIVELLEMENT INITIAL - 14/03/2022

Méthode : Non renseigné
Référence nivelée : Marque d'inondation
Système altimétrique : NGF IGN 1969 (système normal)
Altitude de la référence (en m) : 11.260 m
Différence entre le niveau d'eau et la référence (en m) : 0.000 m
Altitude calculée de l'eau (en m) : 11.26 m