



Commune : **PINSAGUEL**

Rivière : **L' Ariège**

Le lieu-dit la Goutine

1

Repère(s) sur le site

GÉNÉRAL

Unité de gestion : Garonne-Tarn-Lot

Code : GAR_2021_S_123

Date de mise à jour : 07/07/2022

Auteur : SPC GTL

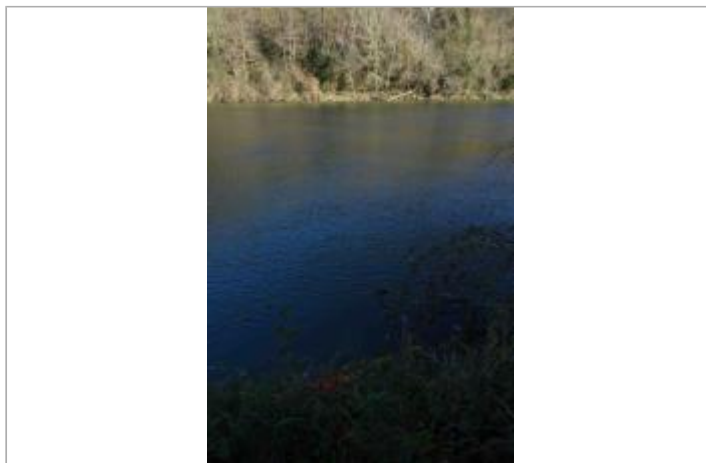

Photo Géosphair

GÉOLOCALISATION

Coordonnées WGS84 : X: 1.41020716 / Y: 43.49431970

Coordonnées RGF93 (Lambert 93) : X: 571366.03 / Y: 6267432.01

Coordonnées RGF93 (ETRS89) : X: 1.4102072 / Y: 43.4943197

Code Hydro: O1--0250

Rive de référence: Gauche



11 Décembre 2021

Nature de l'inondation : **Débordement de cours d'eau**

Altitude calculée de l'eau : **149.135 m**

Nature du repère : **Limite au sol**

Commentaires : Trace de la crue sur la berge de l'Ariège

GÉNÉRAL

Code : GAR_2021_R_123_1

Date de mise à jour :

Auteur : SPC GTL

07/07/2022

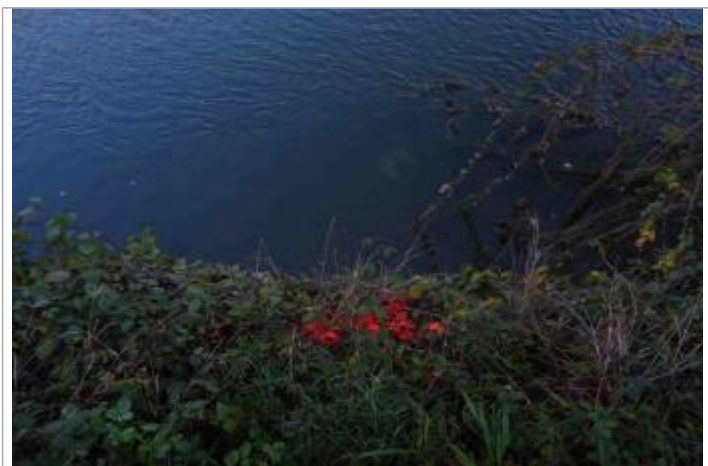

Photo Géosphair

MARQUE

Maximum de l'inondation : Non renseigné

Visibilité : Non renseigné

État du repère : Non renseigné

Pérennité : Non renseigné

Repère calculé : Non renseigné

PHEC : Non renseigné

SOURCE DE REPÉRAGE : RELEVÉS POST CRUE GARONNE 2021 - 15/12/2021

Type de repérage : Campagne de terrain post-inondation

Organisme : GEOSPHAIR

LIMITE AU SOL - 17/12/2021

Méthode : GPS

Organisme : GEOSPHAIR

Référence nivelée : Marque d'inondation

Système altimétrique : NGF IGN 1969 (système normal)

Altitude de la référence (en m) : 149.135 m

Altitude calculée de l'eau (en m) : 149.135 m