



Commune : **PINSAGUEL**

Rivière : **L' Ariège**

## Le lieu-dit la Goutine

**1** Repère(s) sur le site

### GÉNÉRAL

Unité de gestion : Garonne-Tarn-Lot

Code : GAR\_2021\_S\_123

Date de mise à jour : 07/07/2022

Auteur : SPC GTL

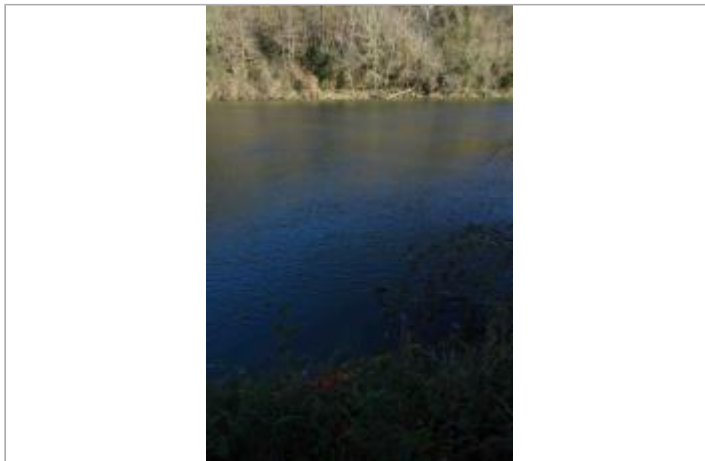

Photo Géosphair

### GÉOLOCALISATION

Coordonnées WGS84 : X: 1.41020716 / Y: 43.49431970

Coordonnées RGF93 (Lambert 93) X: 571366.03 / Y: 6267432.01

Coordonnées RGF93 (ETRS89) : X: 1.4102072 / Y: 43.4943197

Code Hydro: O1--0250 Rive de référence: Gauche

## 11 décembre 2021



Nature de l'inondation : **Débordement de cours d'eau**

Altitude calculée de l'eau : **149.135 m**

Nature du repère : **Limite au sol**

Commentaires : Trace de la crue sur la berge de l'Ariège

### GÉNÉRAL

Code : GAR\_2021\_R\_123\_1

Date de mise à jour :

Auteur : SPC GTL

07/07/2022

### MARQUE

Maximum de l'inondation : Non renseigné

Visibilité : Non renseigné

État du repère : Non renseigné

Pérennité : Non renseigné

Repère calculé : Non renseigné

PHEC : Non renseigné

### SOURCE DE REPÉRAGE : RELEVÉS POST CRUE GARONNE 2021 - 15/12/2021

Type de repérage : Campagne de terrain post-inondation

Organisme(s) : GEOSPHAIR

### LIMITE AU SOL - 17/12/2021

Méthode : GPS

Organisme : GEOSPHAIR

Référence nivelée : Marque d'inondation

Système altimétrique : NGF IGN 1969 (système normal)

Altitude de la référence (en m) : 149.135 m

Altitude calculée de l'eau (en m) : 149.135

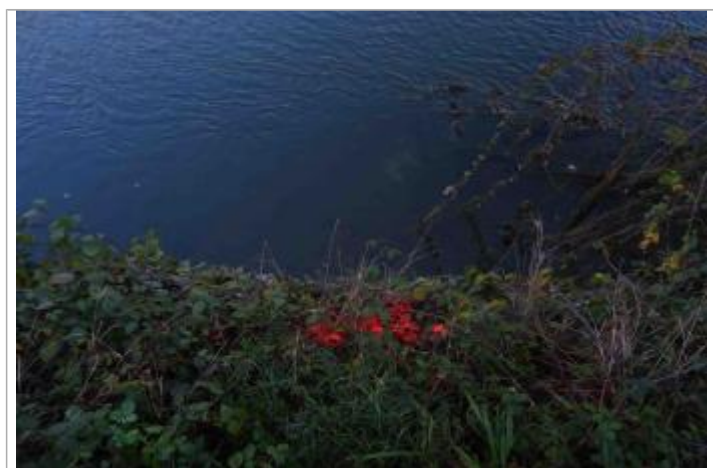

Photo Géosphair