

Commune : **PINSAGUEL** | Rivière : **La Garonne**

Parc du Château des Confluences#2

2 Repère(s) sur le site

GÉNÉRAL

Unité de gestion : Garonne-Tarn-Lot
 Code : GAR_2021_S_110 Date de mise à jour : 07/07/2022
 Auteur : SPC GTL

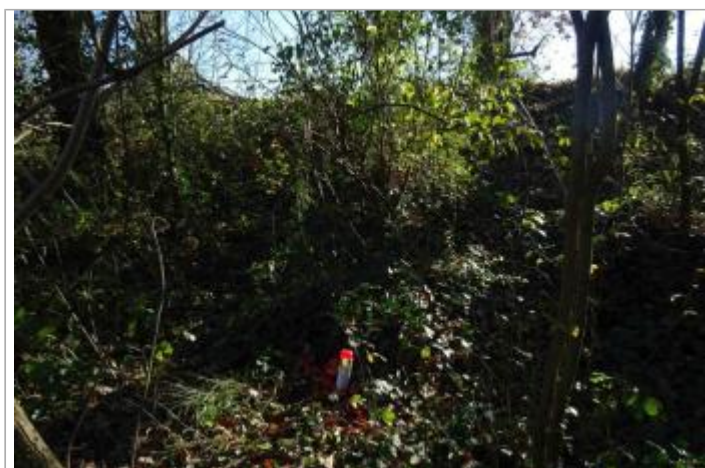

Photo Géosphair

GÉOLOCALISATION

Coordonnées WGS84 : X: 1.40475024 / Y: 43.51493560
 Coordonnées RGF93 (Lambert 93) X: 570970.85 / Y: 6269731.86
 Coordonnées RGF93 (ETRS89) : X: 1.4047502 / Y: 43.5149356
 Code Hydro: O--0000 Rive de référence: Gauche

11 décembre 2021 Altitude calculée de l'eau : **144.79 m**

Nature de l'inondation : **Débordement de cours d'eau** Nature du repère : **Limite au sol**

Commentaires : Trace de la crue sur la berge de la Garonne

GÉNÉRAL

Code : GAR_2021_R_110_1 Date de mise à jour : 07/07/2022
 Auteur : SPC GTL



Photo Géosphair

MARQUE

Maximum de l'inondation : Non renseigné
 Visibilité : Non renseigné État du repère : Non renseigné
 Pérennité : Non renseigné Repère calculé : Non renseigné
 PHEC : Non renseigné

SOURCE DE REPÉRAGE : RELEVÉS POST CRUE GARONNE 2021 - 15/12/2021

Type de repérage : Campagne de terrain post-inondation
 Organisme(s) : GEOSPHAIR

LIMITE AU SOL - 17/12/2021

Méthode : GPS
 Organisme : GEOSPHAIR
 Référence nivelée : Marque d'inondation
 Système altimétrique : NGF IGN 1969 (système normal)
 Altitude de la référence (en m) : 144.790 m
 Altitude calculée de l'eau (en m) : 144.79



Commune : PINSAGUEL

Rivière : La Garonne

Parc du Château des Confluences#2**2** Repère(s) sur le site**GÉNÉRAL**

Unité de gestion : Garonne-Tarn-Lot

Code : GAR_2021_S_110

Date de mise à jour : 07/07/2022

Auteur : SPC GTL



Photo Géosphair

GÉOLOCALISATION

Coordonnées WGS84 : X: 1.40475024 / Y: 43.51493560

Coordonnées RGF93 (Lambert 93) X: 570970.85 / Y: 6269731.86

Coordonnées RGF93 (ETRS89) : X: 1.4047502 / Y: 43.5149356

Code Hydro: O---0000

Rive de référence: Gauche

**11 janvier 2022**Nature de l'inondation : **Débordement de cours d'eau**Altitude calculée de l'eau : **146.75 m**Nature du repère : **Limite au sol****Commentaires** : Trace de la crue sur le talus**GÉNÉRAL**

Code : 24_GV22_1_R_79_1

Date de mise à jour :

Auteur : SPC GTL

08/02/2024

MARQUE**Maximum de l'inondation** : Oui**Visibilité** : Non renseigné**État du repère** : Disparu**Pérennité** : Aucune**Repère calculé** : Non renseigné**PHEC** : Non renseigné**SOURCE DE REPÉRAGE : RELEVÉS DE REPÈRES DE LA CRUE DU 10/01/2022 SUR LA GARONNE VOLVESTRE - 15/05/2023****Type de repérage** : Campagne de terrain post-inondation**Organisme(s)** : GEOSPHAIR**NIVELLEMENT D'ORIGINE - 18/01/2022****Méthode** : GPS**Organisme** : GEOSPHAIR**Référence nivelée** : Autre type de référence**Description référence du repère** : Sol**Système altimétrique** : NGF IGN 1969 (système normal)**Altitude de la référence (en m)** : 146.750 m**Différence entre le niveau d'eau et la référence (en m)** : 0.000 m**Altitude calculée de l'eau (en m)** : 146.75

Photo repère © GEOSPHAIR