



Commune : L'AIGUILLON-LA-PRESQU'ILE

EHPAD Paul Bouhier

1

Repère(s) sur le site

GÉNÉRAL

Unité de gestion : Maine-Loire aval

Code : WEB_S_202206235632

Date de mise à jour : 28/06/2022

Auteur : PAPI-SMBL

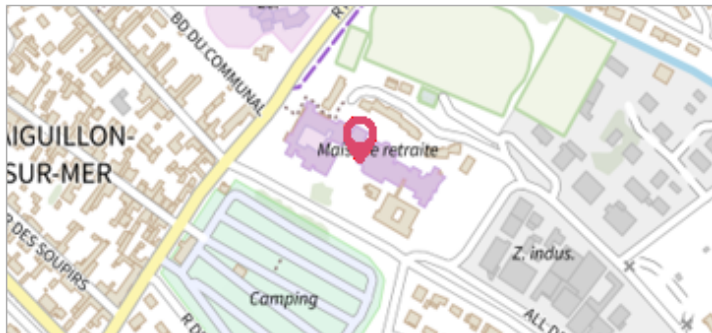

GÉOLOCALISATION

Coordonnées WGS84 : X: -1.29648480 / Y: 46.32965910

Coordonnées RGF93 (Lambert 93) X: 369637.41 / Y: 6590072.95

Coordonnées RGF93 (ETRS89) : X: -1.2964848 / Y: 46.3296591



Février 2010

Altitude calculée de l'eau : 4.4 m

Nature de l'inondation : Submersion marine

Nature du repère : Repère normalisé (décret n°2005-233)

Commentaires : Le repère est situé à l'entrée de l'EHPAD Paul Bouhier. Le support proposé est le mur du bâtiment.

GÉNÉRAL

Code : WEB_R_202206230045

Date de mise à jour :

Auteur : PAPI-SMBL

28/06/2022

MARQUE

Texte : Syndicat Mixte Bassin du Lay - 2010 - L'Aiguillon sur Mer

Maximum de l'inondation : Oui

Visibilité : Oui

SOURCE DE REPÉRAGE : CONTRIBUTION INTERNET -

Type de repérage : Contribution spontanée web ou smartphone

Organisme : Internaute

NIVEAU D'EAU CRUE 2010 - EPHAD PAUL BOUHIER

Méthode : GPS

Organisme : Internaute

Commentaires sur le nivellement : Altitude rattachée au repère
O.H.A3C3-32 ALT 5.239 m

Référence nivelée : Autre type de référence

Description référence du repère : Géomètre REX Xynthia

Système altimétrique : NGF IGN 1969 (système normal)

Altitude de la référence (en m) : 4.400 m

Altitude calculée de l'eau (en m) : 4.4

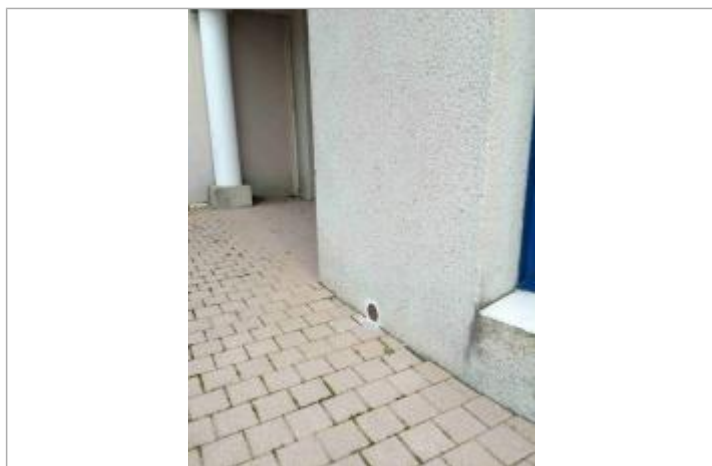

Vue du repère