Commune : **SERIGNAC** | Rivière : **La Gimone**

Champs#10

1 Repère(s) sur le site

GÉNÉRAL

Unité de gestion : Garonne-Tarn-Lot
Code : GIM2021_S_475 **Date de mise à jour :** 21/06/2022
Auteur : SPC GTL

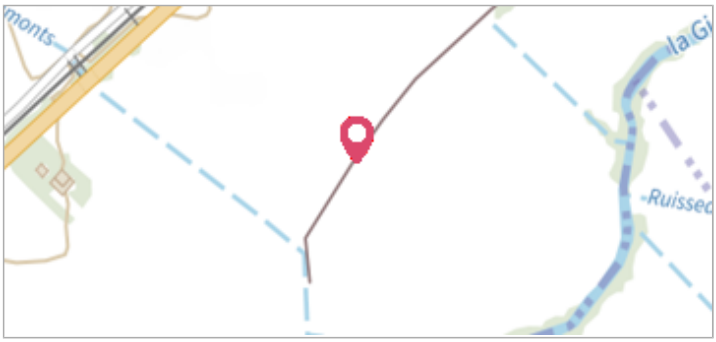

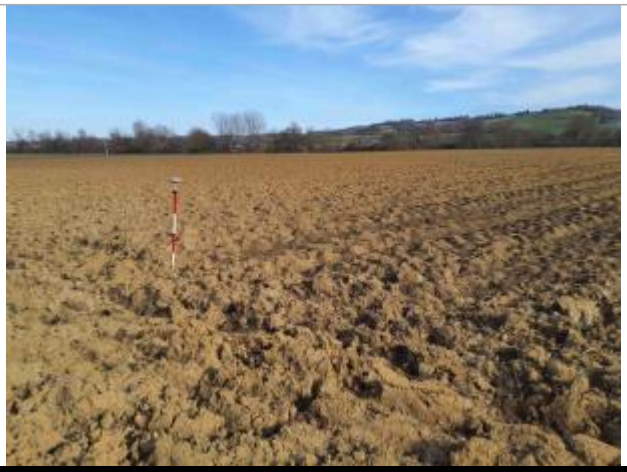

La laisse se situe au niveau de la perche du GPS - Photo © AGERIN

GÉOLOCALISATION

Coordonnées WGS84 : X: 1.04887710 / Y: 43.90876370
Coordonnées RGF93 (Lambert 93) X: 543273.31 / Y: 6314131.82
Coordonnées RGF93 (ETRS89) : X: 1.0488771 / Y: 43.9087637
Code Hydro: O2--0330 **Rive de référence:** Gauche

2 Février 2021

Altitude calculée de l'eau : **94.95 m**

Nature de l'inondation : **Non renseigné**

Nature du repère : **Laisse d'inondation**

Commentaires : Sol

GÉNÉRAL

Code : GIM2021_R_475_1 **Date de mise à jour :** 29/06/2022
Auteur : SPC GTL

Photo © AGERIN

MARQUE

Maximum de l'inondation : Non renseigné
Visibilité : Non renseigné **État du repère :** Non renseigné
Pérennité : Non renseigné **Repère calculé :** Non renseigné
PHEC : Non renseigné

SOURCE DE REPÉRAGE : RELEVÉS DE LAISSES DE CRUES SUR LA GIMONE - 02/09/2021

Type de repérage : Campagne de terrain post-inondation
Organisme : AGERIN

NIVELLEMENT INITIAL - 02/06/2021

Méthode : GPS
Organisme : AGERIN
Référence nivelée : Autre type de référence
Description référence du repère : Sol
Système altimétrique : NGF IGN 1969 (système normal)
Altitude de la référence (en m) : 94.950 m
Différence entre le niveau d'eau et la référence (en m) : 0.000 m
Altitude calculée de l'eau (en m) : 94.95 m