Commune : **LAFITTE** | Rivière : **La Gimone**

# Bordure de la D99

**1** Repère(s) sur le site

## GÉNÉRAL

**Unité de gestion :** Garonne-Tarn-Lot
**Code :** GIM2021_S_354 **Date de mise à jour :** 21/06/2022
**Auteur :** SPC GTL

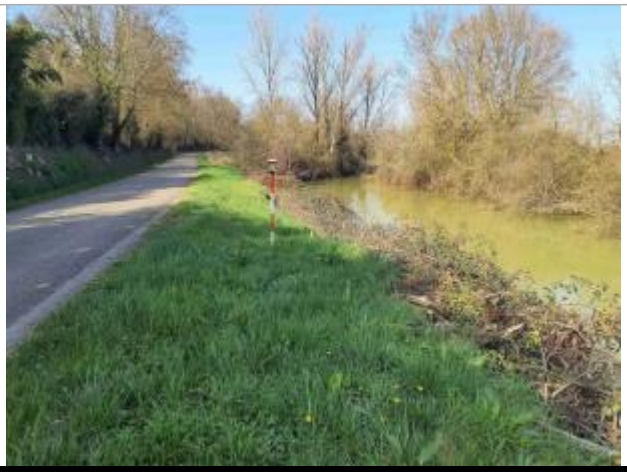

La laisse se situe au niveau de la perche du GPS - Photo © AGERIN

## GÉOLOCALISATION

**Coordonnées WGS84 :** X: 1.11690750 / Y: 43.98558770
**Coordonnées RGF93 (Lambert 93)** X: 548940.45 / Y: 6322533.07
**Coordonnées RGF93 (ETRS89) :** X: 1.1169075 / Y: 43.9855877
**Code Hydro:** O2--0330 **Rive de référence:** Gauche

## 2 Février 2021

Altitude calculée de l'eau : **78.98 m**

Nature de l'inondation : **Non renseigné**

Nature du repère : **Laisse d'inondation**

**Commentaires :** Sol

## GÉNÉRAL

**Code :** GIM2021_R_354_1 **Date de mise à jour :** 21/06/2022
**Auteur :** SPC GTL

Photo © AGERIN

## MARQUE

**Maximum de l'inondation :** Non renseigné
**Visibilité :** Non renseigné **État du repère :** Non renseigné
**Pérennité :** Non renseigné **Repère calculé :** Non renseigné
**PHEC :** Non renseigné

## SOURCE DE REPÉRAGE : RELEVÉS DE LAISSES DE CRUES SUR LA GIMONE - 02/09/2021

**Type de repérage :** Campagne de terrain post-inondation
**Organisme :** AGERIN

## NIVELLEMENT INITIAL - 02/06/2021

**Méthode :** GPS
**Organisme :** AGERIN
**Référence nivelée :** Autre type de référence
**Description référence du repère :** Sol
**Système altimétrique :** NGF IGN 1969 (système normal)
**Altitude de la référence (en m) :** 78.980 m
**Différence entre le niveau d'eau et la référence (en m) :** 0.000 m
**Altitude calculée de l'eau (en m) :** 78.98 m