

Commune : **CORDES-TOLOSANNES** | Rivière : **La Gimone**

**Berge de la Gimone**

**1** Repère(s) sur le site

**GÉNÉRAL**

Unité de gestion : Garonne-Tarn-Lot  
 Code : GIM2021\_S\_249 Date de mise à jour : 21/06/2022  
 Auteur : SPC GTL



**GÉOLOCALISATION**

Coordonnées WGS84 : X: 1.12186270 / Y: 43.97913860  
 Coordonnées RGF93 (Lambert 93) X: 549320.83 / Y: 6321807.22  
 Coordonnées RGF93 (ETRS89) : X: 1.1218627 / Y: 43.9791386  
 Code Hydro: O2--0330 Rive de référence: Droite

**2 février 2021** Altitude calculée de l'eau : **80.89 m**

Nature de l'inondation : **Non renseigné** Nature du repère : **Laisse d'inondation**

Commentaires : Tronc d'arbre

**GÉNÉRAL**

Code : GIM2021\_R\_249\_1 Date de mise à jour : 08/08/2022  
 Auteur : SPC GTL

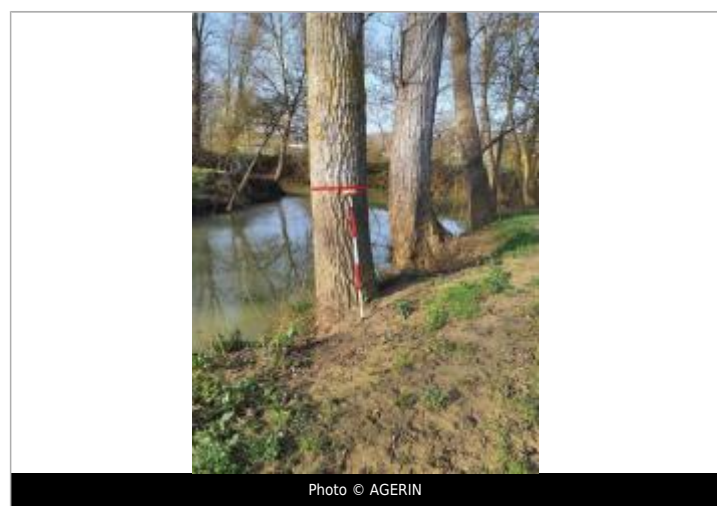

**MARQUE**

Maximum de l'inondation : Non renseigné  
 Visibilité : Non renseigné État du repère : Non renseigné  
 Pérennité : Non renseigné Repère calculé : Non renseigné  
 PHEC : Non renseigné

**SOURCE DE REPÉRAGE : RELEVÉS DE LAISSES DE CRUES SUR LA GIMONE - 02/09/2021**

Type de repérage : Campagne de terrain post-inondation  
 Organisme(s) : AGERIN

**NIVELLEMENT INITIAL - 02/06/2021**

Méthode : GPS  
 Organisme : AGERIN  
 Référence nivelée : Autre type de référence  
 Description référence du repère : Sol  
 Système altimétrique : NGF IGN 1969 (système normal)  
 Altitude de la référence (en m) : 79.440 m  
 Différence entre le niveau d'eau et la référence (en m) : 1.450 m  
 Altitude calculée de l'eau (en m) : 80.89 m