

Commune : **BEAUMONT-DE-LOMAGNE**Rivière : **La Gimone****Auberge de la Gimone#2****1** Repère(s) sur le site**GÉNÉRAL**

Unité de gestion : Garonne-Tarn-Lot

Code : GIM2021_S_112

Date de mise à jour : 21/06/2022

Auteur : SPC GTL



Photo © AGERIN

GÉOLOCALISATION

Coordonnées WGS84 : X: 0.99397800 / Y: 43.88299250

Coordonnées RGF93 (Lambert 93) X: 538791.66 / Y: 6311379.57

Coordonnées RGF93 (ETRS89) : X: 0.993978 / Y: 43.8829925

Code Hydro: 02--0330

Rive de référence: Gauche

**2 Février 2021**Nature de l'inondation : **Non renseigné**Altitude calculée de l'eau : **102.66 m**Nature du repère : **Laisse d'inondation**

Commentaires : Mur de l'auberge

GÉNÉRAL

Code : GIM2021_R_112_1

Date de mise à jour :

Auteur : SPC GTL

08/07/2022

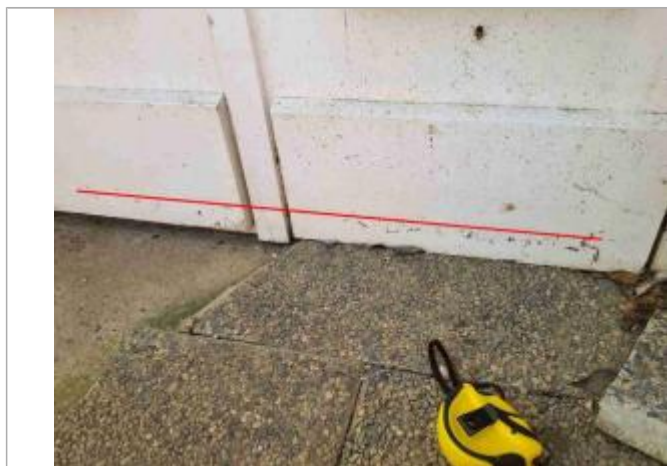

Photo © AGERIN

MARQUE

Maximum de l'inondation : Non renseigné

Visibilité : Non renseigné

État du repère : Non renseigné

Pérennité : Non renseigné

Repère calculé : Non renseigné

PHEC : Non renseigné

SOURCE DE REPÉRAGE : RELEVÉS DE LAISSES DE CRUES SUR LA GIMONE - 02/09/2021

Type de repérage : Campagne de terrain post-inondation

Organisme : AGERIN

NIVELLEMENT INITIAL - 02/06/2021

Méthode : GPS

Organisme : AGERIN

Référence nivelée : Autre type de référence

Description référence du repère : Sol

Système altimétrique : NGF IGN 1969 (système normal)

Altitude de la référence (en m) : 102.600 m

Différence entre le niveau d'eau et la référence (en m) : 0.060 m

Altitude calculée de l'eau (en m) : 102.66 m