

Commune : **CORDES-TOLOSANNES** | Rivière : **La Gimone**

Berge de la Gimone

1 Repère(s) sur le site

GÉNÉRAL

Unité de gestion : Garonne-Tarn-Lot
 Code : GIM2021_S_249 Date de mise à jour : 21/06/2022
 Auteur : SPC GTL



GÉOLOCALISATION

Coordonnées WGS84 : X: 1.12186270 / Y: 43.97913860
 Coordonnées RGF93 (Lambert 93) X: 549320.83 / Y: 6321807.22
 Coordonnées RGF93 (ETRS89) : X: 1.1218627 / Y: 43.9791386
 Code Hydro: O2--0330 Rive de référence: Droite

2 février 2021 Altitude calculée de l'eau : **80.89 m**

Nature de l'inondation : **Non renseigné** Nature du repère : **Laisse d'inondation**

Commentaires : Tronc d'arbre

GÉNÉRAL

Code : GIM2021_R_249_1 Date de mise à jour : 08/08/2022
 Auteur : SPC GTL

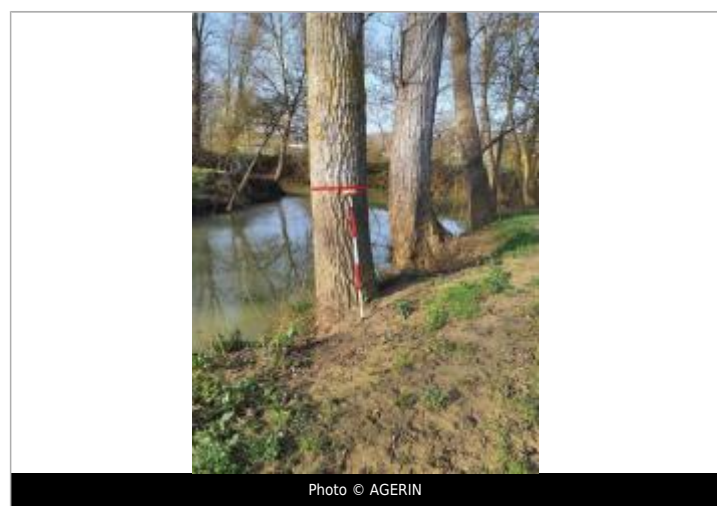

MARQUE

Maximum de l'inondation : Non renseigné
 Visibilité : Non renseigné État du repère : Non renseigné
 Pérennité : Non renseigné Repère calculé : Non renseigné
 PHEC : Non renseigné

SOURCE DE REPÉRAGE : RELEVÉS DE LAISSES DE CRUES SUR LA GIMONE - 02/09/2021

Type de repérage : Campagne de terrain post-inondation
 Organisme(s) : AGERIN

NIVELLEMENT INITIAL - 02/06/2021

Méthode : GPS
 Organisme : AGERIN
 Référence nivelée : Autre type de référence
 Description référence du repère : Sol
 Système altimétrique : NGF IGN 1969 (système normal)
 Altitude de la référence (en m) : 79.440 m
 Différence entre le niveau d'eau et la référence (en m) : 1.450 m
 Altitude calculée de l'eau (en m) : 80.89