



Commune : **BEAUMONT-DE-LOMAGNE**

Rivière : **La Gimone**

Auberge de la Gimone#2

1 Repère(s) sur le site

GÉNÉRAL

Unité de gestion : Garonne-Tarn-Lot

Code : GIM2021_S_112

Date de mise à jour : 21/06/2022

Auteur : SPC GTL



Photo © AGERIN

GÉOLOCALISATION

Coordonnées WGS84 : X: 0.99397800 / Y: 43.88299250

Coordonnées RGF93 (Lambert 93) : X: 538791.66 / Y: 6311379.57

Coordonnées RGF93 (ETRS89) : X: 0.993978 / Y: 43.8829925

Code Hydro: O2--0330 **Rive de référence:** Gauche

2 février 2021



Nature de l'inondation : **Non renseigné**

Altitude calculée de l'eau : **102.66 m**

Nature du repère : **Laisse d'inondation**

Commentaires : Mur de l'auberge

GÉNÉRAL

Code : GIM2021_R_112_1

Date de mise à jour : 08/07/2022

Auteur : SPC GTL

MARQUE

Maximum de l'inondation : Non renseigné

Visibilité : Non renseigné

État du repère : Non renseigné

Pérennité : Non renseigné

Repère calculé : Non renseigné

PHEC : Non renseigné

SOURCE DE REPÉRAGE : RELEVÉS DE LAISSES DE CRUES SUR LA GIMONE - 02/09/2021

Type de repérage : Campagne de terrain post-inondation

Organisme(s) : AGERIN

NIVELLEMENT INITIAL - 02/06/2021

Méthode : GPS

Organisme : AGERIN

Référence nivelée : Autre type de référence

Description référence du repère : Sol

Système altimétrique : NGF IGN 1969 (système normal)

Altitude de la référence (en m) : 102.600 m

Différence entre le niveau d'eau et la référence (en m) : 0.060 m

Altitude calculée de l'eau (en m) : 102.66

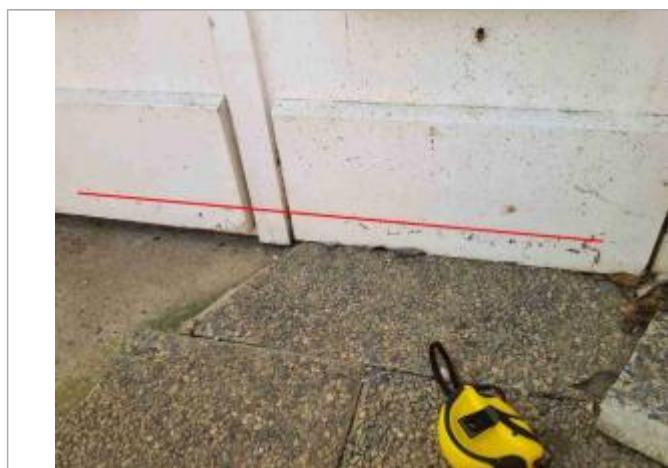

Photo © AGERIN