

Commune : **MONTASTRUC**Rivière : **L' Aveyron****684 route de Gaillardau****2** Repère(s) sur le site**GÉNÉRAL****Unité de gestion :** Garonne-Tarn-Lot**Code :** AVEY2021_S_171**Date de mise à jour :** 15/06/2022**Auteur :** SPC GTL

Photo © AGERIN

GÉOLOCALISATION**Coordonnées WGS84 :** X: 1.30220311 / Y: 44.10118982**Coordonnées RGF93 (Lambert 93) :** X: 564078.39 / Y: 6335037.55**Coordonnées RGF93 (ETRS89) :** X: 1.3022031 / Y: 44.1011898**Code Hydro:** 05--0250**Rive de référence:** Droite**2 Février 2021**Nature de l'inondation : **Non renseigné**Altitude calculée de l'eau : **78.401 m**Nature du repère : **Laisse d'inondation****Commentaires :** Terrasse**GÉNÉRAL****Code :** AVEY2021_R_171_1**Date de mise à jour :****Auteur :** SPC GTL

03/07/2022

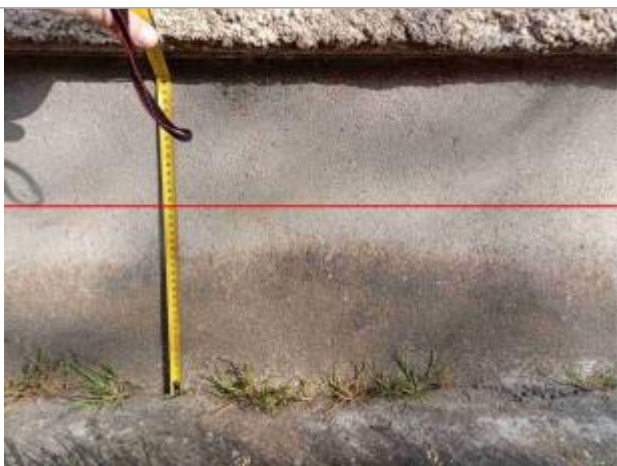
MARQUE**Maximum de l'inondation :** Non renseigné**Visibilité :** Non renseigné**État du repère :** Non renseigné**Pérennité :** Non renseigné**Repère calculé :** Non renseigné**PHEC :** Non renseigné**SOURCE DE REPÉRAGE : RPC_AVEYRON 2021 -****Type de repérage :** Campagne de terrain post-inondation**Organisme :** AGERIN**NIVELLEMENT D'ORIGINE****Méthode :** GPS**Organisme :** AGERIN**Référence nivelée :** Autre type de référence**Description référence du repère :** Sol**Système altimétrique :** NGF IGN 1969 (système normal)**Altitude de la référence (en m) :** 78.251 m**Différence entre le niveau d'eau et la référence (en m) :** 0.150 m**Altitude calculée de l'eau (en m) :** 78.401 m

Photo © AGERIN