

Commune : **BIOULE**Rivière : **L' Aveyron****Rue du château****2** Repère(s) sur le site**GÉNÉRAL**

Unité de gestion : Garonne-Tarn-Lot

Code : AVEY2021\_S\_69

Date de mise à jour : 15/06/2022

Auteur : SPC GTL



Photo © AGERIN

**GÉOLOCALISATION**

Coordonnées WGS84 : X: 1.53780376 / Y: 44.08873083

Coordonnées RGF93 (Lambert 93) X: 582912.06 / Y: 6333276.1

Coordonnées RGF93 (ETRS89) : X: 1.5378038 / Y: 44.0887308

Code Hydro: O5--0250

Rive de référence: Droite

**2 février 2021**Nature de l'inondation : **Non renseigné**Altitude calculée de l'eau : **91.69 m**Nature du repère : **Limite au sol**

Commentaires : Temoignage habitant

**GÉNÉRAL**

Code : AVEY2021\_R\_69\_1

Date de mise à jour : 10/08/2022

Auteur : SPC GTL

**MARQUE**

Maximum de l'inondation : Non renseigné

Visibilité : Non renseigné

État du repère : Non renseigné

Pérennité : Non renseigné

Repère calculé : Non renseigné

PHEC : Non renseigné

**SOURCE DE REPÉRAGE : RPC\_AVEYRON 2021 -**

Type de repérage : Campagne de terrain post-inondation

Organisme(s) : AGERIN

**NIVELLEMENT D'ORIGINE**

Méthode : GPS

Organisme : AGERIN

Référence nivelée : Autre type de référence

Description référence du repère : Sol

Système altimétrique : NGF IGN 1969 (système normal)

Altitude de la référence (en m) : 91.690 m

Différence entre le niveau d'eau et la référence (en m) : 0.000 m

Altitude calculée de l'eau (en m) : 91.69 m

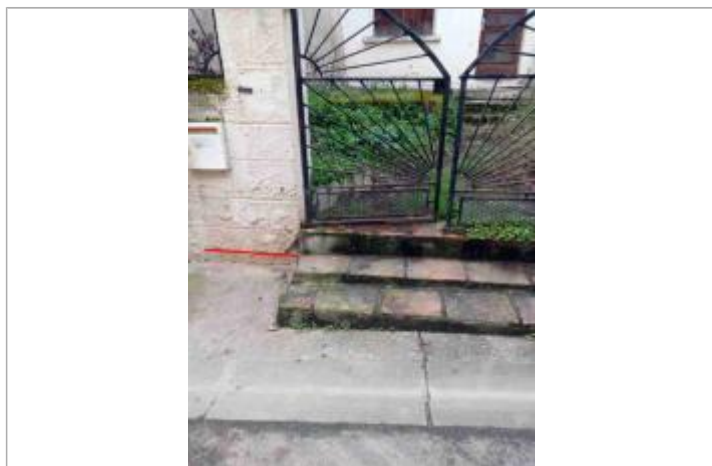

Photo © AGERIN