

Commune : **MONTASTRUC**Rivière : **L' Aveyron****684 route de Gaillardau****2** Repère(s) sur le site**GÉNÉRAL****Unité de gestion :** Garonne-Tarn-Lot**Code :** AVEY2021_S_171**Date de mise à jour :** 15/06/2022**Auteur :** SPC GTL

Photo © AGERIN

GÉOLOCALISATION**Coordonnées WGS84 :** X: 1.30220311 / Y: 44.10118982**Coordonnées RGF93 (Lambert 93) :** X: 564078.39 / Y: 6335037.55**Coordonnées RGF93 (ETRS89) :** X: 1.3022031 / Y: 44.1011898**Code Hydro:** O5--0250**Rive de référence:** Droite**2 février 2021**Altitude calculée de l'eau : **78.401 m**Nature de l'inondation : **Non renseigné**Nature du repère : **Laisse d'inondation****Commentaires :** Terrasse**GÉNÉRAL****Code :** AVEY2021_R_171_1**Date de mise à jour :** 03/07/2022**Auteur :****MARQUE****Maximum de l'inondation :** Non renseigné**Visibilité :** Non renseigné**État du repère :** Non renseigné**Pérennité :** Non renseigné**Repère calculé :** Non renseigné**PHEC :** Non renseigné**SOURCE DE REPÉRAGE : RPC_AVEYRON 2021 -****Type de repérage :** Campagne de terrain post-inondation**Organisme(s) :** AGERIN**NIVELLEMENT D'ORIGINE****Méthode :** GPS**Organisme :** AGERIN**Référence nivelée :** Autre type de référence**Description référence du repère :** Sol**Système altimétrique :** NGF IGN 1969 (système normal)**Altitude de la référence (en m) :** 78.251 m**Différence entre le niveau d'eau et la référence (en m) :** 0.150 m**Altitude calculée de l'eau (en m) :** 78.401

Photo © AGERIN

Commune : **MONTASTRUC** | Rivière : **L' Aveyron**
684 route de Gaillardau

2 Repère(s) sur le site

GÉNÉRAL
 Unité de gestion : Garonne-Tarn-Lot
 Code : AVEY2021_S_171 Date de mise à jour : 15/06/2022
 Auteur : SPC GTL

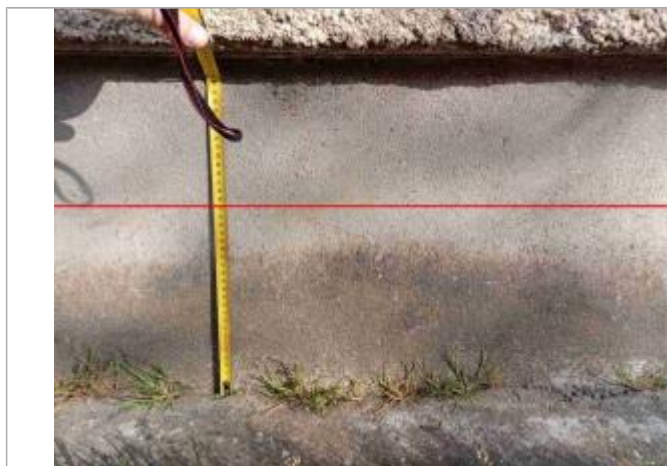

Photo © AGERIN

GÉOLOCALISATION
 Coordonnées WGS84 : X: 1.30220311 / Y: 44.10118982
 Coordonnées RGF93 (Lambert 93) X: 564078.39 / Y: 6335037.55
 Coordonnées RGF93 (ETRS89) : X: 1.3022031 / Y: 44.1011898
 Code Hydro: O5--0250 Rive de référence: Droite

2 février 2021 Altitude calculée de l'eau : **78.401 m**
 Nature de l'inondation : **Non renseigné** Nature du repère : **Laisse d'inondation**

Commentaires : Terrasse

GÉNÉRAL
 Code : AVEY2021_R_171_1 Date de mise à jour : 03/07/2022
 Auteur : SPC GTL

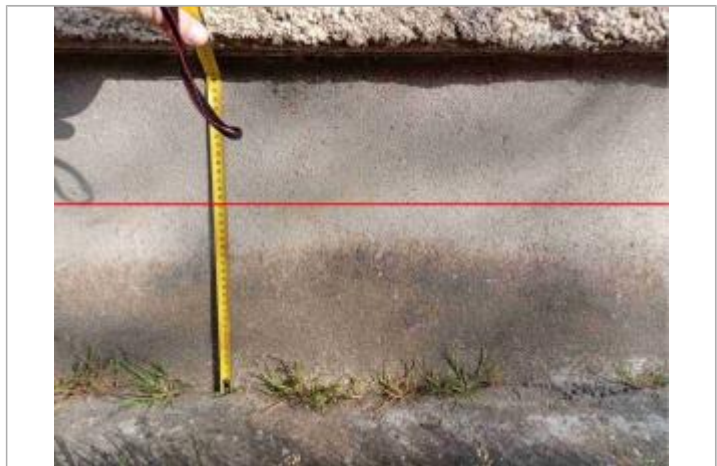

Photo © AGERIN

MARQUE
 Maximum de l'inondation : Non renseigné
 Visibilité : Non renseigné État du repère : Non renseigné
 Pérennité : Non renseigné Repère calculé : Non renseigné
 PHEC : Non renseigné

SOURCE DE REPÉRAGE : RPC_AVEYRON 2021 -
 Type de repérage : Campagne de terrain post-inondation
 Organisme(s) : AGERIN

NIVELLEMENT D'ORIGINE
 Méthode : GPS
 Organisme : AGERIN
 Référence nivelée : Autre type de référence
 Description référence du repère : Sol
 Système altimétrique : NGF IGN 1969 (système normal)
 Altitude de la référence (en m) : 78.251 m
 Différence entre le niveau d'eau et la référence (en m) : 0.150 m
 Altitude calculée de l'eau (en m) : 78.401