

Commune : **BIOULE** | Rivière : **L' Aveyron**

Rue du château

2 Repère(s) sur le site

GÉNÉRAL

Unité de gestion : Garonne-Tarn-Lot
 Code : AVEY2021_S_69 Date de mise à jour : 15/06/2022
 Auteur : SPC GTL



GÉOLOCALISATION

Coordonnées WGS84 : X: 1.53780376 / Y: 44.08873083
 Coordonnées RGF93 (Lambert 93) X: 582912.06 / Y: 6333276.1
 Coordonnées RGF93 (ETRS89) : X: 1.5378038 / Y: 44.0887308
 Code Hydro: O5--0250 Rive de référence: Droite

2 février 2021 Altitude calculée de l'eau : **91.69 m**

Nature de l'inondation : **Non renseigné** Nature du repère : **Limite au sol**

Commentaires : Temoignage habitant

GÉNÉRAL

Code : AVEY2021_R_69_1 Date de mise à jour : 22/08/2022
 Auteur :

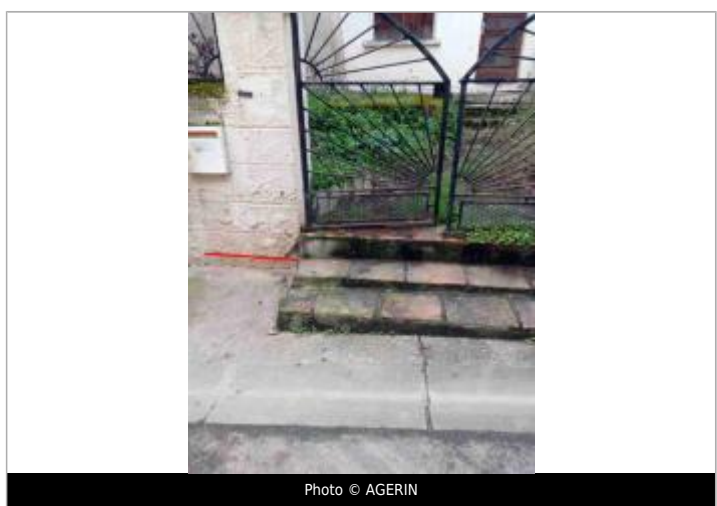

MARQUE

Maximum de l'inondation : Non renseigné
 Visibilité : Non renseigné État du repère : Non renseigné
 Pérennité : Non renseigné Repère calculé : Non renseigné
 PHEC : Non renseigné

SOURCE DE REPÉRAGE : RPC_AVEYRON 2021 -

Type de repérage : Campagne de terrain post-inondation
 Organisme(s) : AGERIN

NIVELLEMENT D'ORIGINE

Méthode : GPS
 Organisme : AGERIN
 Référence nivelée : Autre type de référence
 Description référence du repère : Sol
 Système altimétrique : NGF IGN 1969 (système normal)
 Altitude de la référence (en m) : 91.690 m
 Différence entre le niveau d'eau et la référence (en m) : 0.000 m
 Altitude calculée de l'eau (en m) : 91.69

Commune : **BIOULE** | Rivière : **L' Aveyron**

Rue du château

2 Repère(s) sur le site

GÉNÉRAL

Unité de gestion : Garonne-Tarn-Lot
 Code : AVEY2021_S_69 Date de mise à jour : 15/06/2022
 Auteur : SPC GTL



GÉOLOCALISATION

Coordonnées WGS84 : X: 1.53780376 / Y: 44.08873083
 Coordonnées RGF93 (Lambert 93) X: 582912.06 / Y: 6333276.1
 Coordonnées RGF93 (ETRS89) : X: 1.5378038 / Y: 44.0887308
 Code Hydro: O5--0250 Rive de référence: Droite

2 février 2021 Altitude calculée de l'eau : **91.69 m**

Nature de l'inondation : **Non renseigné** Nature du repère : **Limite au sol**

Commentaires : Temoignage habitant

GÉNÉRAL

Code : AVEY2021_R_69_1 Date de mise à jour : 10/08/2022
 Auteur : SPC GTL

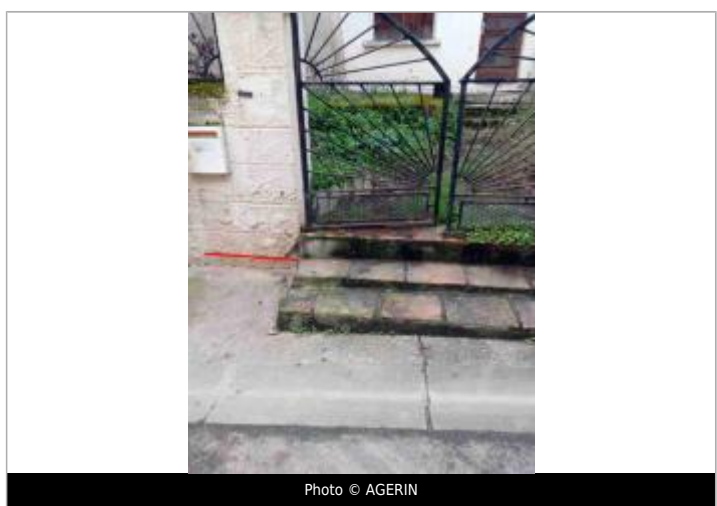

MARQUE

Maximum de l'inondation : Non renseigné
 Visibilité : Non renseigné État du repère : Non renseigné
 Pérennité : Non renseigné Repère calculé : Non renseigné
 PHEC : Non renseigné

SOURCE DE REPÉRAGE : RPC_AVEYRON 2021 -

Type de repérage : Campagne de terrain post-inondation
 Organisme(s) : AGERIN

NIVELLEMENT D'ORIGINE

Méthode : GPS
 Organisme : AGERIN
 Référence nivelée : Autre type de référence
 Description référence du repère : Sol
 Système altimétrique : NGF IGN 1969 (système normal)
 Altitude de la référence (en m) : 91.690 m
 Différence entre le niveau d'eau et la référence (en m) : 0.000 m
 Altitude calculée de l'eau (en m) : 91.69