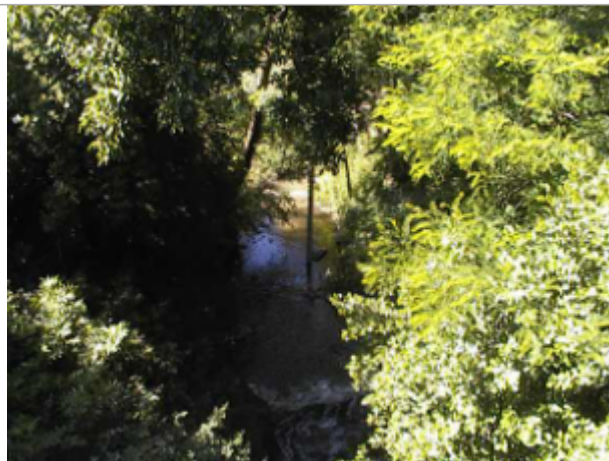
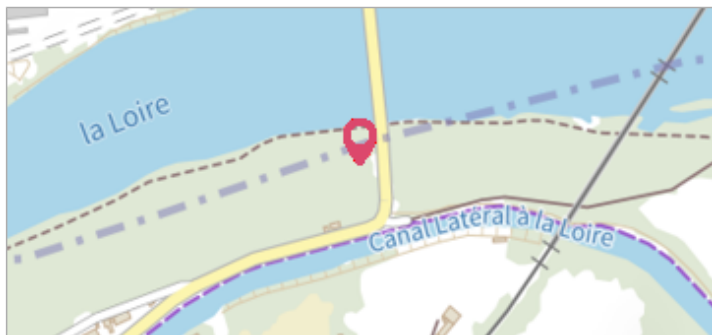

Commune : **DIOU**Rivière : **La Loire****Echelle Annonce de crue****7** Repère(s) sur le site**GÉNÉRAL****Unité de gestion :** Loire-Allier-Cher-Indre**Code :** BDHE_LB_S_6314**Date de mise à jour :** 03/05/2024**Auteur :** SPC LACI

Vue du site BDHE 6314 point de repère 6255 (source: DIREN Centre)

GÉOLOCALISATION**Coordonnées WGS84 :** X: 3.76041919 / Y: 46.53689487**Coordonnées RGF93 (Lambert 93) :** X: 758276 / Y: 6604378**Coordonnées RGF93 (ETRS89) :** X: 3.7604192 / Y: 46.5368949**Code Hydro :** ----0000**Rive de référence :** Gauche**17 novembre 2010**Nature de l'inondation : **Débordement de cours d'eau**Altitude calculée de l'eau : **213.31 m**Nature du repère : **Mesure du niveau d'eau****Commentaires :** Heure de mesure : 13:15**GÉNÉRAL****Code :** BDHE_LB_R_6314_6**Date de mise à jour :****Auteur :** SPC LACI

23/05/2022

MARQUE**Maximum de l'inondation :** Non renseigné**Visibilité :** Non**État du repère :** Disparu**Pérennité :** Aucune**Repère calculé :** Non renseigné**PHEC :** Non renseigné**SOURCE DE REPÉRAGE : VERSEMENT BDHE DREAL CVL - LOIRE BOURGUIGNONNE - 03/12/2021****Type de repérage :** Observations en cours d'événement**Organisme(s) :** DREAL Centre-Val de Loire, DIREN Centre**NIVELLEMENT SIEL - 17/11/2010****Méthode :** Cheminement topographique**Organisme :** DREAL Centre-Val de Loire**Commentaires sur le nivellement :** Nivellement à partir du réseau de mesure du SIEL, point de repère 6255. Zéro de l'échelle d'annonce des crues de Digoin. Juste avant le virage d'accès au pont.**Référence nivelée :** Autre type de référence**Description référence du repère :** Cf commentaires sur le nivellement.**Système altimétrique :** NGF IGN 1969 (système normal)**Altitude de la référence (en m) :** 211.590 m**Différence entre le niveau d'eau et la référence (en m) :** 1.720 m**Altitude calculée de l'eau (en m) :** 213.31 m