Commune : **IMPHY** | Rivière : **La Loire**

Les Plauts

12 Repère(s) sur le site

GÉNÉRAL

Unité de gestion : Loire-Cher-Indre
Code : BDHE_LB_S_6129 **Date de mise à jour :** 19/05/2022
Auteur : SPC LACI

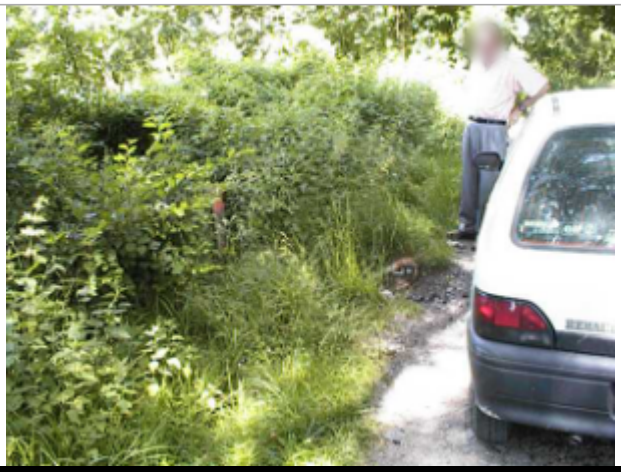

Vue du site BDHE 6129 point de repère 6143 (source: DIREN Centre)

GÉOLOCALISATION

Coordonnées WGS84 : X: 3.26434975 / Y: 46.91386755
Coordonnées RGF93 (Lambert 93) X: 720119 / Y: 6645998
Coordonnées RGF93 (ETRS89) : X: 3.2643497 / Y: 46.9138676
Code Hydro: ----0000 **Rive de référence:** Droite

5 Décembre 2003

Altitude calculée de l'eau : **180.681 m**

Nature de l'inondation : **Débordement de cours d'eau**

Nature du repère : **Mesure du niveau d'eau**

Commentaires : Heure de mesure : 09:10 - mesure faite sur la route d accès depuis la N81, à 300 m environ de la berge. Lecture directe échelle 3,89 m à 14h30 soit 180,417 m

GÉNÉRAL

Code : BDHE_LB_R_6129_7 **Date de mise à jour :** 31/05/2022
Auteur : SPC LACI

MARQUE

Maximum de l'inondation : Non renseigné
Visibilité : Non **État du repère :** Disparu
Pérennité : Aucune **Repère calculé :** Non renseigné
PHEC : Non renseigné

SOURCE DE REPÉRAGE : VERSEMENT BDHE DREAL CVL – LOIRE BOURGUIGNONNE - 03/12/2021

Type de repérage : Observations en cours d'événement
Organisme : DREAL Centre-Val de loire DIREN Centre

NIVELLEMENT SIEL - 05/12/2003

Méthode : Cheminement topographique
Organisme : DREAL Centre-Val de loire
Commentaires sur le nivellement : Nivellement à partir du réseau de mesure du SIEL, point de repère 6287. sur la face aval du pontceau sur le ruisseau de la Fontaine du Vernet, en face du pont SNCF
Référence nivelée : Autre type de référence
Description référence du repère : Cf commentaires sur le nivellement.
Système altimétrique : NGF IGN 1969 (système normal)
Altitude de la référence (en m) : 179.376 m
Différence entre le niveau d'eau et la référence (en m) : 1.305 m
Altitude calculée de l'eau (en m) : 180.681 m