

Commune : **CARROS** | Rivière : **Le Var**

Angle 14e rue et 1ere avenue #1

1 Repère(s) sur le site

GÉNÉRAL

Unité de gestion : Méditerranée Est
 Code : ALEX_BRL_S_8 Date de mise à jour : 19/05/2022
 Auteur : cmoulin

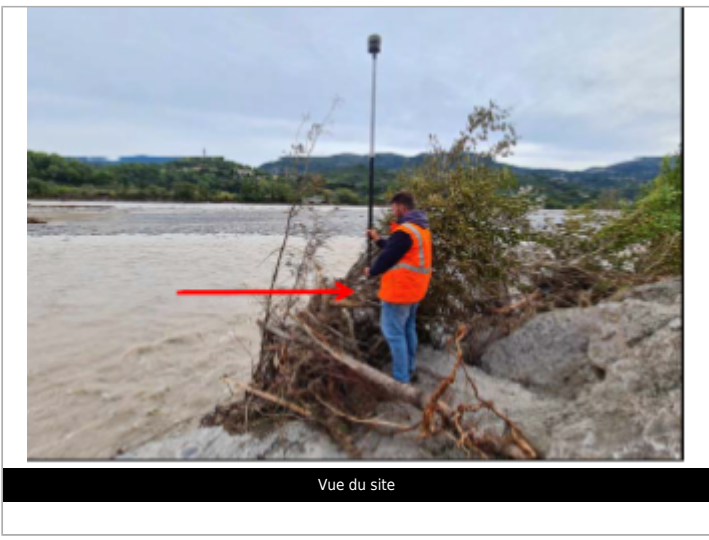
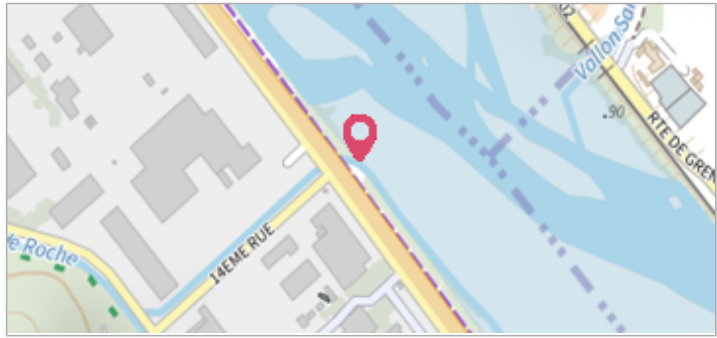

GÉOLOCALISATION

Coordonnées WGS84 : X: 7.19914500 / Y: 43.79994400
 Coordonnées RGF93 (Lambert 93) X: 1037820.32 / Y: 6309087.74
 Coordonnées RGF93 (ETRS89) : X: 7.199145 / Y: 43.799944
 Code Hydro: Y6--0200 Rive de référence: Non renseigné

2 octobre 2020 Altitude calculée de l'eau : **87.2108 m**

Nature de l'inondation : **Débordement de cours d'eau** Nature du repère : **Laisse d'inondation**

GÉNÉRAL

Code : ALEX_BRL_R_8_1 Date de mise à jour : 19/05/2022
 Auteur : cmoulin



MARQUE

Maximum de l'inondation : Oui
 Visibilité : Non État du repère : Disparu
 Pérennité : Aucune Repère calculé : Non renseigné
 PHEC : Non renseigné

SOURCE DE REPÉRAGE : RELEVÉ DE PHE SUITE À LA TEMPÊTE ALEX (2 OCTOBRE 2020) -

Type de repérage : Campagne de terrain post-inondation
 Organisme(s) : BRL Ingénierie

NIVELLEMENT INITIAL

Méthode : GPS
 Organisme : OPSIA
 Référence nivelée : Marque d'inondation
 Système altimétrique : NGF IGN 1969 (système normal)
 Altitude de la référence (en m) : 87.211 m
 Altitude calculée de l'eau (en m) : 87.2108