

Commune : **LES ABYMES** | **Chauvel - Commissariat central**

**1** Repère(s) sur le site

**GÉNÉRAL**

Unité de gestion : Guadeloupe  
 Code : WEB\_S\_202205191605 Date de mise à jour : 05/07/2023  
 Auteur : Cap Excellence

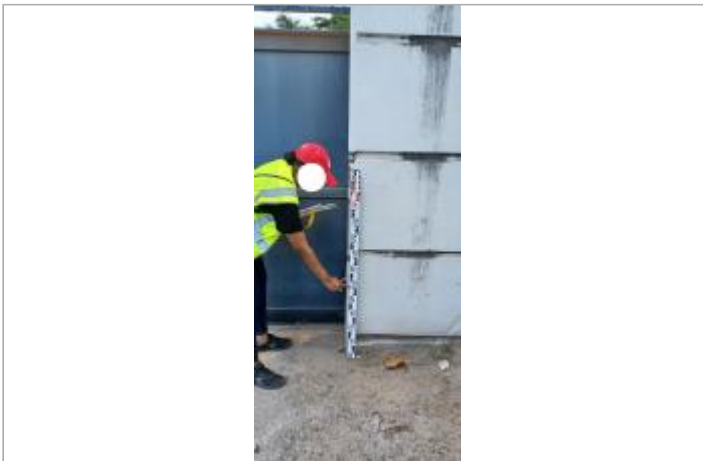

Chauvel - Commissariat central

**GÉOLOCALISATION**

Coordonnées WGS84 : X: -61.52696900 / Y: 16.23912600  
 (RRAF 91)UTM 20N X: 657427.82 / Y: 1795952.46  
 Coordonnées RGF93 (ETRS89) : X: -61.526969 / Y: 16.239126

**30 avril 2022** Altitude calculée de l'eau : **3.89 m**  
 Nature de l'inondation : **Ruissellement** Nature du repère : **Laisse d'inondation**

Commentaires : Chauvel - Commissariat central

**GÉNÉRAL**

Code : WEB\_R\_202205191740 Date de mise à jour : 06/08/2024  
 Auteur : Cap Excellence

**MARQUE**

Maximum de l'inondation : Oui  
 Visibilité : Oui

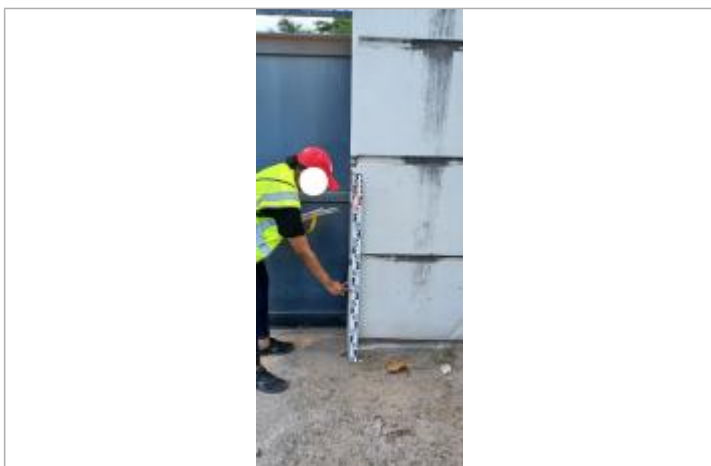

Niveau mesuré depuis le sol béton

**SOURCE DE REPÉRAGE : CAMPAGNE DE RELEVÉS TERRAIN DEAL 971 AVRIL 2022 - 30/04/2022**

Type de repérage : Campagne de terrain post-inondation

**CAMPAGNE TERRAIN + NIVELLEMENT À POSTERIORI - 05/05/2022**

Méthode : GPS  
 Référence nivelée : Autre type de référence  
 Description référence du repère : Niveau mesuré depuis le sol béton  
 Système altimétrique : IGN 1988 (Guadeloupe)  
 Altitude de la référence (en m) : 3.390 m  
 Différence entre le niveau d'eau et la référence (en m) : 0.500 m  
 Altitude calculée de l'eau (en m) : 3.89 m