



Commune : **LES ABYMES**

## Cours intérieur maison au droit de la rue de l'université

**1** Repère(s) sur le site

### GÉNÉRAL

Unité de gestion : Guadeloupe

Code : WEB\_S\_202205172100

Date de mise à jour : 06/08/2024

Auteur : Cap Excellence



Cour intérieure

### GÉOLOCALISATION

Coordonnées WGS84 : X: -61.53004300 / Y: 16.22755360

(RRAF 91)UTM 20N X: 657108.42 / Y: 1794669.64

Coordonnées RGF93 (ETRS89) : X: -61.530043 / Y: 16.2275536



**30 avril 2022**

Nature de l'inondation : **Ruissellement**

Altitude calculée de l'eau : **0.99 m**

Nature du repère : **Laisse d'inondation**

Commentaires : Cours intérieur maison au droit de la rue de l'université

### GÉNÉRAL

Code : WEB\_R\_202205172252

Date de mise à jour :

Auteur : Cap Excellence

06/08/2024

### MARQUE

Maximum de l'inondation : Oui

Visibilité : Non

**SOURCE DE REPÉRAGE : CAMPAGNE DE RELEVÉS TERRAIN DEAL 971 AVRIL 2022 - 30/04/2022**

Type de repérage : Campagne de terrain post-inondation

**CAMPAGNE TERRAIN + NIVELLEMENT À POSTERIORI - 04/05/2022**

Méthode : GPS

Référence nivelée : Autre type de référence

Description référence du repère : Niveau mesuré depuis le sol

Système altimétrique : IGN 1988 (Guadeloupe)

Altitude de la référence (en m) : 0.690 m

Différence entre le niveau d'eau et la référence (en m) : 0.300 m

Altitude calculée de l'eau (en m) : 0.99

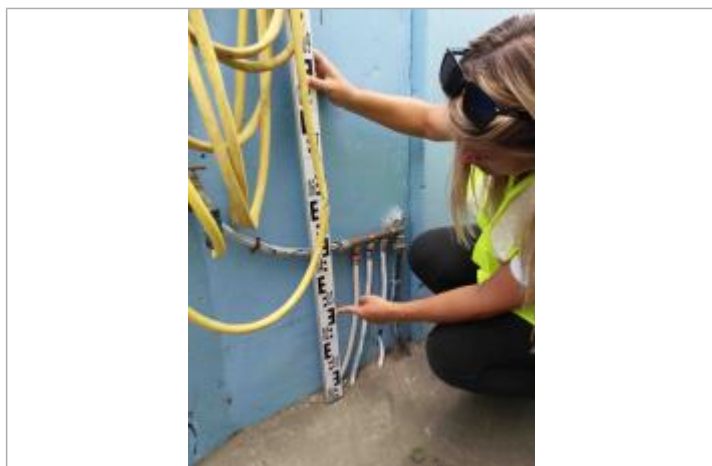

Niveau mesuré depuis le sol