



Commune : **LES ABYMES**

Maison en contre bas de la rue de l'université

1 Repère(s) sur le site

GÉNÉRAL

Unité de gestion : Guadeloupe

Code : WEB_S_202205170719

Date de mise à jour : 06/08/2024

Auteur : Cap Excellence



Maison individuelle

GÉOLOCALISATION

Coordonnées WGS84 : X: -61.52992000 / Y: 16.22732900

(RRAF 91)UTM 20N X: 657121.75 / Y: 1794644.88

Coordonnées RGF93 (ETRS89) : X: -61.52992 / Y: 16.227329



30 avril 2022

Nature de l'inondation : **Ruissellement**

Altitude calculée de l'eau : **1.17 m**

Nature du repère : **Laisse d'inondation**

Commentaires : Maison en contre bas de la rue de l'université

GÉNÉRAL

Code : WEB_R_202205171159

Date de mise à jour :

Auteur : Cap Excellence

06/08/2024

MARQUE

Texte : Maison en contre bas de la rue de l'université

Maximum de l'inondation : Oui

Visibilité : Oui

SOURCE DE REPÉRAGE : **CAMPAGNE DE RELEVÉS TERRAIN DEAL 971 AVRIL 2022 - 30/04/2022**

Type de repérage : Campagne de terrain post-inondation

CAMPAGNE TERRAIN + NIVELLEMENT À POSTERIORI - 04/05/2022

Méthode : GPS

Référence nivelée : Autre type de référence

Description référence du repère : Niveau mesuré depuis la dalle béton de la maison

Système altimétrique : IGN 1988 (Guadeloupe)

Altitude de la référence (en m) : 0.800 m

Différence entre le niveau d'eau et la référence (en m) : 0.370 m

Altitude calculée de l'eau (en m) : 1.17 m

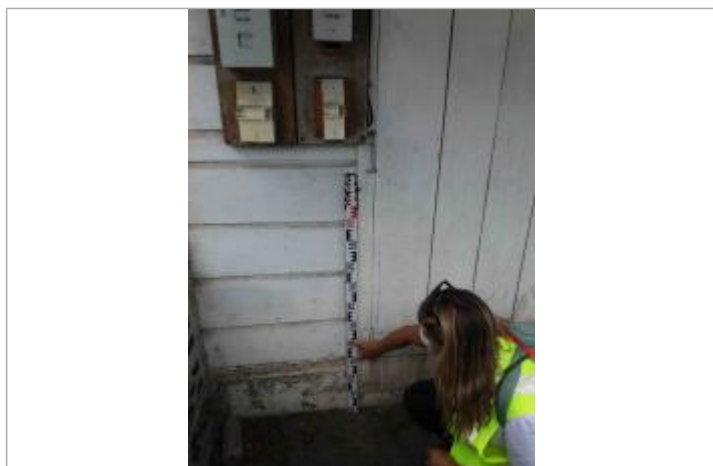

Niveau mesuré depuis la dalle béton de la maison