

Commune : **POINTE-A-PITRE****Rue St Louis du Senegal - bâtiment commercial papeterie****1**

Repère(s) sur le site

**GÉNÉRAL**

Unité de gestion : Guadeloupe

Code : WEB\_S\_202205164619

Date de mise à jour : 05/07/2023

Auteur : MEILLAREC

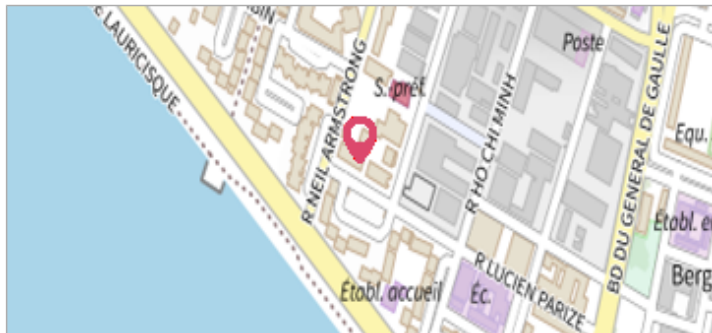

Rue St Louis du Senegal - bâtiment commercial papeterie

**GÉOLOCALISATION**

Coordonnées WGS84 : X: -61.54210100 / Y: 16.24616900

(RRAF 91)UTM 20N X: 655804.77 / Y: 1796720.18

Coordonnées RGF93 (ETRS89) : X: -61.542101 / Y: 16.246169

**30 Avril 2022**Nature de l'inondation : **Ruissellement**Altitude calculée de l'eau : **1.02 m**Nature du repère : **Laisse d'inondation****Commentaires** : Rue St Louis du Senegal - bâtiment commercial papeterie**GÉNÉRAL**

Code : WEB\_R\_202205164947

Date de mise à jour :

Auteur : MEILLAREC

05/08/2024

**MARQUE**

Maximum de l'inondation : Oui

Visibilité : Oui

**SOURCE DE REPÉRAGE : CAMPAGNE DE RELEVÉS TERRAIN DEAL 971 AVRIL 2022 - 30/04/2022**

Type de repérage : Campagne de terrain post-inondation

**CAMPAGNE TERRAIN + NIVELLEMENT À POSTÉRIORI - 04/05/2022**

Méthode : GPS

Référence nivelée : Autre type de référence

Description référence du repère : sol en béton

Système altimétrique : IGN 1988 (Guadeloupe)

Altitude de la référence (en m) : 0.470 m

Différence entre le niveau d'eau et la référence (en m) : 0.550 m

Altitude calculée de l'eau (en m) : 1.02 m

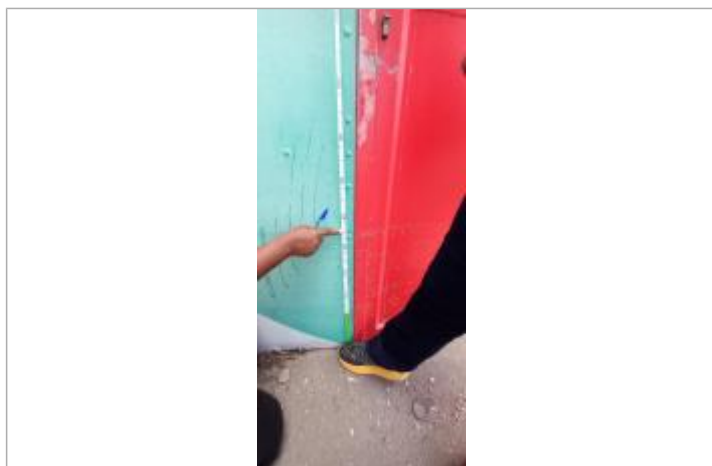

Niveau mesuré depuis le sol béton